

FUNDO MUNICIPAL DE EDUCAÇÃO

- CENTRO

CNPJ: 30.731.257/0001-84 - CEP: . - - SANTALUZ - BA

NOTA DE LIQUIDAÇÃO

PROCESSO ADM:

EMPENHO: 102 / 2022

Data do Empenho:

13/04/2022

TIPO DO EMPENHO:

Ordinário/Normal

FORNECEDOR

Nome: 4260 - ARCO CONSTRUCOES E EMPREENDIMENTOS EIRELI

Endereço: R ALTO DA CHACRINHA, 25

Bairro: CONTORNO

CNPJ: 19.650.110/0001-27 Insc. Estadual:

Conta Corrente: 8681-3

Agência: 0288-7

Cidade:

CPF:

Banco: 004 - BANCO DO NORDESTE DO BRASIL S.A.

Tipo Pessoa: Jurídica

Complemento: CASA

Estado:

DOTAÇÃO ORÇAMENTÁRIA

Reduzido: 2020.4451.95 - ORÇAMENTÁRIO E SUPLEMENTAR

Unidade: 701 - SECRETARIA MUNICIPAL DE EDUCAÇÃO

Função: 12 - Educação

Sub-Função: 361 - Ensino Fundamental

Programa: 004 - EDUCALUZ

Ação: 2.020 - Manutenção das Atividades em Ensino Básico - Precatórios

Elemento: 4.4.90.51.00 - Obras e Instalações

Fonte: 95 - Precatório do FUNDEB

Sub-Elemento: 4.4.90.51.01 - OBRAS E INSTALACOES (MAO DE OBRA)

Modalidade: Tomada de preço p/obras e serviços de engenhar N° Lic.: 003-2020

Convênio: Contrato: 130-2020

Patrimônio: -

Saldo Anterior

138.471,10

Valor do Empenho

64.297,76

Saldo Atual

74.173,34

HISTÓRICO

REFERENTE A PRESTAÇÃO DE SERVIÇO DE ENGENHARIA CIVIL PARA CONSTRUÇÃO DE UMA ESCOLA DE 13 SALAS NA SEDE DO MUNICÍPIO DE SANTALUZ-BA, CONFORME CONTRATO 130-2020, LICITAÇÃO 003-2020. REFERENTE A MEDIÇÃO 13. PERÍODO 26/03/2022 A 13/04/2022. NF N° 202224.

Data do Empenho: 13/04/2022

Data do Liquidação: 14/04/2022

RETENÇÕES

Código	Descrição	Valor
2.1.8.8.1.01.08.00.02.025	ISS - FME FONTE 95	1.285,95
2.1.8.8.3.01.02.00.00.034	INSS - FME FONTE 95	1.736,05
## Sessenta e um mil e duzentos e setenta e cinco reais e setenta e seis centavos ##		Valor Retido
		3.022,00
		Valor Líquido
		61.275,76

DOCUMENTOS COMPROBATÓRIOS

NOTA FISCAL	Data Emissão	Número	Série	Sub-Série	Data Validade	Valor R\$
	13/04/2022	202224	U			64.297,76

DESDOBRAMENTOS (PCASP)

Código	Descrição	Valor R\$
123210601	LIQUIDAÇÃO OBRAS EM ANDAMENTO	64.297,76

Declaro que os materiais foram recebidos e/ou serviços prestados em 14/04/2022.

NILZENE PEREIRA DOS SANTOS
Secretária de Educação
Matrícula : 0598

Declaro que a despesa relativa a nota de empenho supra está liquidada em 14/04/2022, podendo efetuar o pagamento.

NAIARA DA CUNHA CARMO
Diretor Contábil
Matrícula : 6408

2879340

DOCUMENTAÇÃO CONFERIDA

EM 14/04/22

Carlos Antônio da Silva Filho

Controlador Interno
Decreto 004/2021



FUNDO MUNICIPAL DE EDUCAÇÃO

- CENTRO

CNPJ: 30.731.257/0001-84 - CEP: - - - SANTALUZ - BA

NOTA DE EMPENHO

EMPENHO: 102 / 2022

Data do Empenho: 13/04/2022

TIPO DO EMPENHO: Ordinário/Normal

FORNECEDOR

Nome: **4260 - ARCO CONSTRUCOES E EMPREENDIMENTOS EIRELI**
Endereço: R ALTO DA CHACRINHA, 25
Bairro: CONTORNO
CNPJ: 19.650.110/0001-27 Insc. Estadual: Cidade: Complemento: CASA
Conta Corrente: 8681-3 Agência: 0288-7 CPF: RG: Estado:
Banco: 004 - BANCO DO NORDESTE DO BRASIL S.A.

DOTAÇÃO ORÇAMENTÁRIA

Reduzido: 2020.4451.95 - ORÇAMENTÁRIO E SUPLEMENTAR
Unidade: 701 - SECRETARIA MUNICIPAL DE EDUCAÇÃO
Função: 12 - Educação
Sub-Função: 361 - Ensino Fundamental
Programa: 004 - EDUCALUZ
Ação: 2.020 - Manutenção das Atividades em Ensino Básico - Precatórios
Elemento: 4.4.90.51.00 - Obras e Instalações
Fonte: 95 - Precatório do FUNDEB
Sub-Elemento: 4.4.90.51.01 - OBRAS E INSTALACOES (MAO DE OBRA)

Modalidade: Tomada de preço p/obras e serviços de engenh N° Lic.: 003-2020
Convênio: Contrato: 130-2020
Patrimônio: -

Saldo Anterior	Valor do Empenho	Saldo Atual
138.471,10	64.297,76	74.173,34

HISTÓRICO

EMPENHO REFERENTE A CONTRATAÇÃO DE EMPRESA DE ENGENHARIA CIVIL PARA CONSTRUÇÃO DE UMA ESCOLA DE 13 SALAS NA SEDE DO MUNICIPIO DE SANTALUZ-BA, CONFORME CONTRATO 130-2020, LICITAÇÃO 003-2020.

Nº Ordem	Especificação (Item)	Unidade	Quant.	Valor Unitário	Valor Total
2022-04-13	16 - PARA OBRAS E SERVIÇOS DE ENGENHARIA	SRV	1	64.297,76	64.297,76



Sixty and four thousand and two hundred and ninety and seven reais and seventy and six cents

64.297,76

Autorizo o empenho da despesa supra mencionada em 13/04/2022.

NILZENE PEREIRA DOS SANTOS
Secretária de Educação
Matrícula : 0598

Declaro que a importância supra foi deduzida do crédito próprio em 13/04/2022

NAIARA DA CUNHA CARMO
Diretor Contábil
Matrícula : 6408



PREFEITURA MUNICIPAL DE QUEIMADAS

SECRETARIA MUNICIPAL DA FAZENDA
NOTA FISCAL DE SERVIÇOS ELETRÔNICA - NFS-e

Número da Nota: 202224
Data da Competência: Abril/2022
Data e Hora da Emissão: 13/04/2022 13:55:00
Código Verificação: ED65B4DF3

PRESTADOR DE SERVIÇOS

CPF/CNPJ: 19.650.110/0001-27
Telefone: 753644155...
Nome/Razão Social: ARCO CONSTRUCOES E EMPREENDIMENTOS EIRELI
Endereço: RUA ALTO DA CHACRINHA N° 25 BAIRRO CENTRO CIDADE: QUEIMADAS - BA
E-mail: ARCOCONSTRUCOESEMPREENDIMENTOS@GMAIL.COM

Inscrição Municipal: 154100189
Inscrição Estadual:
Nome Fantasia: *****



TOMADOR DE SERVIÇOS

CPF/CNPJ: 13807870000119
Telefone:
Nome/Razão Social: PREFEITURA MUNICIPAL DE SANTA LUZ
Endereço: AV GETULIO VARGAS N° SN BAIRRO: CENTRO CIDADE: SANTALUZ - BA CEP: 48880000
E-mail: secretariainancas2021@outlook.com

Inscrição Municipal:
Inscrição Estadual:

DISCRIMINAÇÃO DOS SERVIÇOS

CONTRATAÇÃO DE EMPRESA DE ENGENHARIA CIVIL PARA CONSTRUÇÃO DE UMA ESCOLA DE 13 SALAS NA SEDE DO MUNICÍPIO DE SANTALUZ-BA CONTRATO N° 130/2020 SENDO 40% SERVIÇOS (R\$ 25.719,10) E 60% MATERIAIS (R\$ 38.578,66)

DECLARO PARA OS DEVIDOS FINS QUE

O(s) Serviço(s) foi(ram) prestado(s)

O(s) Material(is) foi(ram) recebido(s)

A(s) Obra(s) foi(ram) efetuada(s)

EM 14.10.4.2022 Assinatura

Anderson dos Santos Bispo
Engenheiro Civil

CREA-BA nº 051753514-9

VALOR TOTAL DA NOTA: R\$ 64.297,76

CNAE - 4120-4/00 - CONSTRUÇÃO DE EDIFÍCIOS
Item da Lista de Serviços - 7.02 - EXECUÇÃO, POR ADMINISTRAÇÃO, EMPREITADA OU SUBEMPREITADA, DE OBRAS DE CONSTRUÇÃO CIVIL, HIDRÁULICA OU ELÉTRICA E DE OUTRAS OBRAS SEMELHANTES, INCLUSIVE SONDAGEM, PERFURAÇÃO DE POÇOS, ESCAVAÇÃO, DRENAG



VALOR SERVIÇOS: R\$ 64.297,76	VALOR DEDUÇÃO: R\$ 38.578,66	DESC. INCOND: BASE DE CÁLCULO: R\$ 0,00 R\$ 25.719,10	ALÍQUOTA: 5%	VALOR ISS: R\$ 0,00	VALOR ISS RETIDO: R\$ 1.285,95	DESC. COND: R\$ 0,00
VALOR PIS: R\$ 0,00	VALOR COFINS: R\$ 0,00	VALOR IR: R\$ 0,00	VALOR INSS: R\$ 1.736,04	VALOR CSLL: R\$ 0,00	OUTRAS RETENÇÕES: R\$ 0,00	VALOR LÍQUIDO: R\$ 61.275,76

DADOS COMPLEMENTARES

OUTRAS INFORMAÇÕES / CRÍTICAS

EXIGIBILIDADE ISS Exigível	REGIME TRIBUTAÇÃO EIRELI	SIMPLES NACIONAL Não	LOCAL, PRESTAÇÃO SERVIÇO SANTALUZ - BA	LOCAL INCIDÊNCIA SANTALUZ - BA	ISS Retido Sim
-------------------------------	-----------------------------	-------------------------	--	-----------------------------------	-------------------

Observação:

- ISS RETIDO PELO TOMADOR DE SERVIÇOS CNPJ: 13.807.870/0001-19



Licitante: ARCO CONSTRUÇÕES E EMPREENDIMENTOS EIRELI
 Endereço: R ALTO DA CHACRINHA, 25, Contorno, Queimadas/BA- CEP 48860-000
 CNPJ.: 19.650.110/0001-27
 OBJETO: CONSTRUÇÃO DE UMA ESCOLA DE 13 SALAS NA SEDE DO MUNICÍPIO DE SANTALUZ-BA
 DATA: 13.04.2022

OBRA Nº 001/2021
 DATA DA ORDEM DE SERVIÇO: 01/03/2021
 CONTRATO: Nº 130/2020
 P. ADM. Nº 038-2020
 TOMADA DE PREÇOS N.º 003/2020



ITEM	DESCRIÇÃO	UNID	QUANT	V. UNIT	V. TOTAL	REEQUILIBRIO	QUANT	EXEC. PERÍODO			ACUMULADO			SALDO		
								VALOR DO PERÍODO SEM REEQUILIBRIO	VALOR REEQUILIBRADO	QUANT	VALOR TOTAL	QUANT	V. TOTAL			
1	SERVIÇOS PRELIMINARES															
1.1	PLACA DE OBRA EM CHAPA DE AÇO GALVANIZADO	m²	6,00	R\$ 100,00	R\$ 600,00	-		R\$ -	R\$ -					6,00	R\$ 600,00	
1.2	LOCAÇÃO CONVENCIONAL DE OBRA, ATRAVÉS DE CASARITO DE TABUAS CORRIDAS PONTALETADAS A CADA 1,50M, SEM REAPROVEITAMENTO	m²	1.490,42	R\$ 5,00	R\$ 7.452,10	-		R\$ -	R\$ -					1.490,42	R\$ 7.452,10	
1.3	TAPUME DE CHAPA DE MADEIRA COMPENSADA, E= 6MM, COM PINTURA A CAL E REAPROVEITAMENTO DE ZX	m²	360,80	R\$ 19,00	R\$ 6.855,20	-		R\$ -	R\$ -					360,80	R\$ 6.855,20	
1.4	CAPINA E LIMPEZA MANUAL DE TERREIRO	m²	1.560,00	R\$ 0,93	R\$ 1.450,80	-		R\$ -	R\$ -					1.560,00	R\$ 1.450,80	
1.5	ENTRADA PROVISÓRIA DE ENERGIA ELÉTRICA AEREA TRIFÁSICA 40A EM POSTE MADEIRA	UN	1,00	R\$ 1.078,24	R\$ 1.078,24	-		R\$ -	R\$ -					1,00	R\$ 1.078,24	
1.6	EXECUÇÃO DE DEPOSITO EM CANTEIRO DE OBRA EM CHAPA DE MADEIRA COMPENSADA, NÃO INCLUSIVE MOBILIÁRIO. AF_04/2016	m²	35,00	R\$ 200,00	R\$ 7.000,00	-		R\$ -	R\$ -					35,00	R\$ 7.000,00	
2	FUNDACOES E ESTRUTURAS															
2.1	ESCAVAÇÃO MANUAL DE VALA PARA VIGA BALDRAME, COM PREVISÃO DE FORMA. AF_06/2017	m³	122,93	R\$ 83,42	R\$ 10.254,82	-		R\$ -	R\$ -					122,93	R\$ 10.254,82	
2.2	(COMPOSIÇÃO REPRESENTATIVA) EXECUÇÃO DE ESTRUTURAS DE CONCRETO ARMADO, PARA EDIFICAÇÃO INSTITUCIONAL TERREA. FCR = 25 MPa. AF_01/2017	m³	89,45	R\$ 1.806,00	R\$ 161.546,70	-		R\$ -	R\$ -					89,45	R\$ 161.546,70	
2.3	LAJE PREMOLDADA PARA PISO ESP 16 COM CAMADA DE CONCRETO ESP 6CM	m²	220,59	R\$ 80,00	R\$ 17.647,20	18.302,35		R\$ -	R\$ -					220,59	R\$ 35.949,55	
2.4	ESTRUTURA METÁLICA EM AÇO ESTRUTURAL PERFIL 16 X 3 3/8"	KG	4.447,20	R\$ 6,27	R\$ 27.883,94	-		R\$ -	R\$ -					4.447,20	R\$ 27.883,94	
2.5	IMPERMEABILIZAÇÃO DE GALHAS/LAJES DESCOBERTAS, COM EMULSAO ASFALTICA COM ELASTOMEROS, 3 DEMEOS	m²	265,13	R\$ 36,16	R\$ 9.587,10	-		R\$ -	R\$ -					265,13	R\$ 9.587,10	
3	COBERTURA															
3.1	ESTRUTURA METÁLICA EM TESOURAS OU TRELIÇAS VAO LIVRE DE 12M, FORNECIMENTO E MONTAGEM, NÃO SENDO CONSIDERADOS OS FECHAMENTOS METÁLICOS, AS COLUNAS, OS SERVIÇOS GERAIS EM ALVENARIA E CONCRETO, AS TELHAS DE COBERTURA E A PINTURA DE ACABAMENTO	m²	1.002,45	R\$ 40,00	R\$ 40.098,00	49.260,44		R\$ -	R\$ -					1.002,45	R\$ 89.378,44	
3.2	TELHAMENTO COM TELHA METÁLICA TERMOACÚSTICA E = 30 MM, COM ATÉ 2 ÁGUAS, INCLUSIVE CIMENTAMENTO. AF_06/2016	m²	1.002,45	R\$ 40,00	R\$ 40.098,00	116.665,13		R\$ -	R\$ -					1.002,45	R\$ 156.763,13	
3.3	CALHA EM CHAPA DE AÇO GALVANIZADO NÚMERO 24, DESENVOLVIMENTO DE 100 CM, INCLUSIVE TRANSPORTE VERTICAL. AF_06/2016	M	112,59	R\$ 35,00	R\$ 3.940,65	6.650,69		R\$ -	R\$ -					112,59	R\$ 10.591,34	
3.4	RUFO EM CHAPA DE AÇO GALVANIZADO NÚMERO 24, CORTE DE 25 CM, INCLUSIVE TRANSPORTE VERTICAL. AF_06/2016	M	119,09	R\$ 21,36	R\$ 2.543,76	363,22		R\$ -	R\$ -					119,09	R\$ 2.906,99	
4	PAREDES E FECHAMENTOS															
4.1	ALVENARIA DE VEDAÇÃO DE BLOCOS CERÂMICOS FURADOS NA HORIZONTAL DE 6X19 CM (PRESSURIZADA) DE PAREDES COM ÁREA LÍQUIDA DE 100 CM², INCLUSIVE CIMENTOS E ARGAMASSA DE SEGUNDA MÃO COM REFORÇO	m²	2.789,00	R\$ 42,00	R\$ 117.138,00	-		R\$ -	R\$ -					2.789,00	R\$ 117.138,00	
4.2	BOGOGO DE CONCRETO ELEMENTO VAZADO, 20X20X20 CM, INCLUSIVE CIMENTOS E ARGAMASSA DE SEGUNDA MÃO COM REFORÇO	m²	4,08	R\$ 74,41	R\$ 303,59	-		R\$ -	R\$ -					4,08	R\$ 303,59	
4.3	ALVENARIA EM TUBO CERÂMICO MACIÇO SA10X20X17 CM (RESPEZ 7,0X7,0 CM), ASSEIADO COM ARGAMASSA TRACO 2:8 (CIMENTO E AREIA)	m²	29,60	R\$ 101,95	R\$ 3.017,72	-		R\$ -	R\$ -					29,60	R\$ 3.017,72	
4.4	DIVISÓRIA EM GRANITO BRANCO POLIDO, 3CM DE ESPESURA, INCLUSIVE CIMENTOS E ARGAMASSA TRACO 1:4 (CIMENTO E AREIA)	m²	40,32	R\$ 221,07	R\$ 8.913,54	-		R\$ -	R\$ -					40,32	R\$ 8.913,54	
4.5	GRADE DE FERRO EM BARRA CHATA 3/8", INCLUSIVE CIMENTOS E ARGAMASSA TRACO 1:4 (CIMENTO E AREIA)	m²	52,55	R\$ 50,00	R\$ 2.627,50	13.600,47		R\$ -	R\$ -					52,55	R\$ 16.227,97	
4.6	DESMPELME, FORNO DE CONPENSADO PLASTIFCADO (MADEIRITE) 10 X 10 CM, INCLUSIVE RESERVENAS	M	349,65	R\$ 26,04	R\$ 9.104,89	-		R\$ -	R\$ -					349,65	R\$ 9.104,89	
4.7	FORRO EM MADEIRITE, INCLUSIVE RESERVENAS INCLUSIVE ESQUADRIA DE VAZADO DE 06/2017	m²	534,97	R\$ 33,83	R\$ 18.098,04	10.255,37		R\$ 9.585,00	R\$ 9.585,00					510,00	R\$ 27.090,00	
4.8	ACABAMENTOS PARA PISO EM MADEIRA DE 6X3, AF_05/2017	M	629,25	R\$ 1,70	R\$ 1.069,73	295,75		R\$ 850,00	R\$ 235,00					540,00	R\$ 1.171,80	
5	PISO															

Anderson dos Santos Bispo
 Engenheiro Civil
 CREA-BA nº 051753514-9

19.650.110/0001-27
 ARCO CONSTRUÇÕES
 E EMPREENDIMENTOS EIRELI
 R ALTO DA CHACRINHA, 25 - CONTORNO
 48.860-000 - QUEIMADAS-BA

OBRA Nº 001/2021
 DATA DA ORDEM DE SERVIÇO: 01/03/2021
 CONTRATO: Nº 130/2020
 P. ADM. Nº 038-2020
 TOMADA DE PREÇOS Nº 003/2020

Licitante: ARCO CONSTRUÇÕES E EMPREENDIMENTOS EIRELI
 Endereço: R. ALTO DA CHACRINHA, 25, Contorno, Queimadas/BA - CEP 48860-000
 CNPJ: 19.650.110/0001-27
 OBJETO: CONSTRUÇÃO DE UMA ESCOLA DE 13 SALAS NA SEDE DO MUNICÍPIO DE SANTALUZ-BA
 DATA: 13.04.2022



ITEM	DESCRIÇÃO	UNID	QUANT	V. UNIT	V. TOTAL	REQUILIBRIO	QUANT	EXEC. PERÍODO			ACUMULADO			SALDO	
								VALOR DO PERÍODO SEM REEQUILIBRIO	VALOR REEQUILIBRADO	QUANT	VALOR TOTAL	QUANT	V. TOTAL		
5.1	FORNECIMENTO/INSTALÇÃO LONA PLÁSTICA PRETA, PARA IMPERMEABILIZAÇÃO. ESPESURA 150 MICRAS.	m²	1.490,42	R\$ 3,47	R\$ 5.171,76	-	-	R\$ -	R\$ -	1.490,42	R\$ 5.171,76	-	R\$ -	-	R\$ -
5.2	CONTRAPISO EM ARGAMASSA TRACO 1:4 (CIMENTO E ÁREA). PREPARO MANUAL. APLICADO EM ÁREAS SECAS SOBRE LAJE. NÃO ADERIDO. ESPESURA 5CM. AF. 06/2014	m²	1.490,42	R\$ 28,00	R\$ 41.731,76	18.973,05	-	R\$ -	R\$ -	1.490,42	R\$ 60.704,81	-	R\$ -	-	R\$ -
5.3	PISO INDUSTRIAL DE ALTA RESISTÊNCIA. ESPESURA 8MM. MECANIZADO.	m²	1.427,48	R\$ 40,00	R\$ 57.099,20	53.387,75	-	R\$ -	R\$ -	1.427,48	R\$ 103.716,00	-	R\$ -	87,48	R\$ 6.770,95
5.4	RODAPE EM MARMORITE. ALTURA 10CM	M	629,25	R\$ 6,00	R\$ 3.775,50	-	-	R\$ -	R\$ -	629,25	R\$ 3.775,50	-	R\$ -	629,25	R\$ 3.775,50
5.5	EXECUÇÃO DE PASSEIO (CALÇADA) OU PISO DE CONCRETO COM CONCRETO MOLDADO IN LOCO. FEITO EM OBRA. ACABAMENTO CONVENCIONAL. NÃO ARMADO. AF. 07/2016	m³	28,80	R\$ 400,00	R\$ 11.520,00	-	-	R\$ -	R\$ -	28,80	R\$ 11.520,00	-	R\$ -	-	R\$ -
5.6	REVESTIMENTO CERÂMICO PARA PISO COM PLACAS TIPO ESMALTADA EXTRA DE DIMENSÕES 60X60 CM APLICADA EM AMBIENTES DE ÁREA ENTRE 5 M2 E 10 M2. AF. 06/2014	m²	62,94	R\$ 43,63	R\$ 2.746,07	-	-	R\$ -	R\$ -	62,94	R\$ 2.746,07	-	R\$ -	-	R\$ -
5.7	EXECUÇÃO DE PAVIMENTO EM PISO INTERTRAVADO, COM BLOCO SEXTAVADO DE 25 X 25 CM, ESPESURA 6 CM. AF. 12/2015	m²	35,75	R\$ 35,50	R\$ 1.269,13	-	-	R\$ -	R\$ -	35,75	R\$ 1.269,13	-	R\$ -	-	R\$ -
5.8	EMBASAMENTO DE MATERIAL GRANULAR - PO DE PEDRA	m³	5,36	R\$ 20,00	R\$ 107,20	-	-	R\$ -	R\$ -	5,36	R\$ 107,20	-	R\$ -	-	R\$ -
6	REVESTIMENTO														
6.1	CHAPISCO APLICADO EM ALVENARIAS E ESTRUTURAS DE CONCRETO INTERNAS, COM ROLO PARA TEXTURA ACRILICA. ARGAMASSA TRACO 1:4 E EMULSÃO POLIMÉRICA (ADESIVO) COM PREPARO MANUAL. AF. 06/2014	m²	5.578,00	R\$ 2,00	R\$ 11.156,00	-	-	R\$ -	R\$ -	5.578,00	R\$ 11.156,00	-	R\$ -	-	R\$ -
6.2	MASSA ÚNICA, PARA RECEBIMENTO DE PINTURA. EM ARGAMASSA TRACO 1:2:8. PREPARO MANUAL. APLICADA MANUALMENTE EM FACES INTERNAS DE PAREDES. ESPESURA DE 20MM, COM EXECUÇÃO DE TALUSCAS. AF. 06/2014	m²	5.578,00	R\$ 23,00	R\$ 128.294,00	-	-	R\$ -	R\$ -	5.578,00	R\$ 128.294,00	-	R\$ -	-	R\$ -
6.3	REVESTIMENTO CERÂMICO PARA PAREDES INTERNAS COM PLACAS TIPO ESMALTADA EXTRA DE DIMENSÕES 25X35 CM APLICADAS EM AMBIENTES DE ÁREA MENOR QUE 5 M² A MEIA ALTURA DAS PAREDES. AF. 06/2014	m²	487,10	R\$ 30,00	R\$ 14.613,00	-	-	R\$ -	R\$ -	487,10	R\$ 14.613,00	-	R\$ -	-	R\$ -
6.4	REVESTIMENTO CERÂMICO PARA PAREDES INTERNAS COM PLACAS TIPO ESMALTADA EXTRA DE DIMENSÕES 10X10 CM APLICADAS EM AMBIENTES DE ÁREA MENOR QUE 5 M² A MEIA ALTURA DAS PAREDES. AF. 06/2014	m²	833,00	R\$ 25,00	R\$ 20.825,00	-	-	R\$ -	R\$ -	833,00	R\$ 20.825,00	-	R\$ -	-	R\$ -
6.5	REVESTIMENTO CERÂMICO PARA PAREDES INTERNAS COM PLACAS TIPO ESMALTADA EXTRA DE DIMENSÕES 25X35 CM APLICADAS EM AMBIENTES DE ÁREA MENOR QUE 5 M² A MEIA ALTURA DAS PAREDES. AF. 06/2014	m²	230,00	R\$ 40,66	R\$ 9.351,80	-	-	R\$ -	R\$ -	230,00	R\$ 9.351,80	-	R\$ -	-	R\$ -
6.6	PASTILHAS DE PORCELANA 5 X 5 CM (PLACAS DE 30 X 30 CM). ALINHADAS A PRUMO, APLICADO EM PAINÓIS SECAOS. AF. 06/2014	m²	88,90	R\$ 80,00	R\$ 7.112,00	-	-	R\$ -	R\$ -	88,90	R\$ 7.112,00	-	R\$ -	88,90	R\$ 7.112,00
6.7	APLICAÇÃO E LIVAMENTO DE MASSA LATEX EM PAREDES, UMA DEMÃO. AF. 06/2014	m²	3.939,00	R\$ 4,00	R\$ 15.756,00	-	-	R\$ -	R\$ -	3.939,00	R\$ 15.756,00	-	R\$ -	3.939,00	R\$ 15.756,00
6.8	APLICAÇÃO MANUAL DE FUNDO SOTADO ACRILICO EM PAREDES EXTERNAS DE CASAS. AF. 06/2014	m²	4.473,00	R\$ 2,12	R\$ 9.482,76	-	-	R\$ -	R\$ -	4.473,00	R\$ 9.482,76	-	R\$ -	-	R\$ -
6.9	APLICAÇÃO MANUAL DE TINTA LATEX ACRILICA EM PAREDE EXTERNAS DE CASAS. DUAS DEMOIS. AF. 11/2016	m²	4.942,84	R\$ 9,50	R\$ 46.956,98	14.928,52	-	R\$ -	R\$ -	4.942,84	R\$ 50.127,63	-	R\$ -	932,63	R\$ 11.657,89
6.10	PINTURA ESMALTADA TIPO BRANCO PARA MADEIRAS, QUIS DEMAOS, SOBRE FUNDO NIVELADO POR BRANCO	m²	221,60	R\$ 19,16	R\$ 4.245,86	-	-	R\$ -	R\$ -	221,60	R\$ 4.245,86	-	R\$ -	221,60	R\$ 4.245,86
6.11	PINTURA ESMALTADA ALTO BRILHO, DUAS DEMOIS, SOBRE SUPERFÍCIE METÁLICA	m²	345,67	R\$ 22,29	R\$ 7.704,98	-	-	R\$ -	R\$ -	345,67	R\$ 7.704,98	-	R\$ -	-	R\$ -
6.12	PINTURA PE QUADRO ESCOLAR COM TINTA ESMALTE ACABAMENTO POSCO, DUAS DEMOIS, SOBRE MASSA ACRILICA	m²	67,50	R\$ 10,03	R\$ 677,03	-	-	R\$ -	R\$ -	67,50	R\$ 677,03	-	R\$ -	67,50	R\$ 677,03
6.13	APLICAÇÃO MANUAL DE PINTURA COM TINTA TEXTURIZADA ACRILICA EM SUPERFÍCIES EXTERNAS	m²	234,56	R\$ 22,28	R\$ 5.226,00	-	-	R\$ -	R\$ -	234,56	R\$ 5.226,00	-	R\$ -	-	R\$ -
6.14	PEITORIL EM MARMORE BRANCO, LARGURA DE 25CM, ASSENTADO COM ARGAMASSA TRACO 1:3 (CIMENTO E ÁREA MEDIA), PREPARO MANUAL DA ARGAMASSA	M	75,06	R\$ 66,97	R\$ 5.176,89	-	-	R\$ -	R\$ -	75,06	R\$ 5.176,89	-	R\$ -	-	R\$ -
7	ESQUADRIAS														

19.650.110/0001-27
 ARCO CONSTRUÇÕES
 E EMPREENDIMENTOS EIRELI
 RUA ALTO DA CHACRINHA, 25 - CONTORNO
 48.300-000 - QUEIMADAS-BA

Andersson dos Santos Bispo
 Engenheiro Civil
 CREA-BA nº 051753514-9

Licitante: ARCO CONSTRUÇÕES E EMPREENDIMENTOS EIRELI
 Endereço: R ALTO DA CHACRINHA, 25, Contorno, Queimadas/BA- CEP 48860-400
 CNPJ: 19.650.110/0001-27
 OBJETO: CONSTRUÇÃO DE UMA ESCOLA DE 13 SALAS NA SEDE DO MUNICÍPIO DE SANTALUZ-BA
 DATA: 13.04.2022

OBRA Nº 001/2021
 DATA DA ORDEM DE SERVIÇO: 01/03/2021
 CONTRATO: Nº 130/2020
 P. ADM. Nº 038-2020
 TOMADA DE PREÇOS Nº 003/2020



ITEM	DESCRIÇÃO	UNID	QUANT	V. UNIT	V. TOTAL	REEQUILIBRIO	QUANT	EXEC. PERÍODO			ACUMULADO			SALDO	
								VALOR DO PERÍODO SEM REEQUILIBRIO	VALOR REEQUILIBRADO	QUANT	VALOR TOTAL	QUANT	VALOR TOTAL	QUANT	V. TOTAL
7.1	KIT DE PORTA DE MADEIRA PARA PINTURA, SEMI-OCA (LEVE OU MÉDIA), PADRÃO MÉDIO, 60X210CM, ESPESSURA DE 3,5CM. ITENS INCLUIDOS: DOBRADIÇAS, MONTAGEM E INSTALAÇÃO DO BATENTE, FECHADURA COM EXECUÇÃO DO FURO - FORNECIMENTO E INSTALAÇÃO. AF. 08/2015	UN	14,00	R\$ 539,77	R\$ 7.556,78	-	-	R\$ -	R\$ -	14,00	R\$ 7.556,78	-	R\$ -	-	R\$ -
7.2	KIT DE PORTA DE MADEIRA PARA PINTURA, SEMI-OCA (LEVE OU MÉDIA), PADRÃO MÉDIO, 70X210CM, ESPESSURA DE 3,5CM. ITENS INCLUIDOS: DOBRADIÇAS, MONTAGEM E INSTALAÇÃO DO BATENTE, FECHADURA COM EXECUÇÃO DO FURO - FORNECIMENTO E INSTALAÇÃO. AF. 08/2015	UN	2,00	R\$ 579,33	R\$ 1.158,66	-	-	R\$ -	R\$ -	2,00	R\$ 1.158,66	-	R\$ -	-	R\$ -
7.3	KIT DE PORTA DE MADEIRA PARA PINTURA, SEMI-OCA (LEVE OU MÉDIA), PADRÃO MÉDIO, 80X210CM, ESPESSURA DE 3,5CM. ITENS INCLUIDOS: DOBRADIÇAS, MONTAGEM E INSTALAÇÃO DO BATENTE, FECHADURA COM EXECUÇÃO DO FURO - FORNECIMENTO E INSTALAÇÃO. AF. 08/2015	UN	28,00	R\$ 607,45	R\$ 17.008,60	-	-	R\$ -	R\$ -	28,00	R\$ 17.008,60	-	R\$ -	-	R\$ -
7.4	KIT DE PORTA DE MADEIRA PARA PINTURA, SEMI-OCA (LEVE OU MÉDIA), PADRÃO MÉDIO, 90X210CM, ESPESSURA DE 3,5CM. ITENS INCLUIDOS: DOBRADIÇAS, MONTAGEM E INSTALAÇÃO DO BATENTE, FECHADURA COM EXECUÇÃO DO FURO - FORNECIMENTO E INSTALAÇÃO. AF. 08/2015	UN	2,00	R\$ 634,92	R\$ 1.269,84	-	-	R\$ -	R\$ -	2,00	R\$ 1.269,84	-	R\$ -	-	R\$ -
7.5	FECHADURA DE EMBUTIR PARA PORTAS INTERNAS, COMPLETA, ACABAMENTO PADRÃO POPULAR, COM EXECUÇÃO DE FURO - FORNECIMENTO E INSTALAÇÃO. AF. 08/2015	UN	44,00	R\$ 55,60	R\$ 2.446,40	-	-	R\$ -	R\$ -	44,00	R\$ 2.446,40	-	R\$ -	-	R\$ -
7.6	CAIXILHO FIXO, DE ALUMÍNIO, PARA VIDRO	m²	245,64	R\$ 50,00	R\$ 12.282,00	35.379,53	-	R\$ -	R\$ -	245,64	R\$ 47.661,53	-	R\$ -	-	R\$ -
7.7	VIDRO TEMPERADO INCOLOR, ESPESSURA 6MM, FORNECIMENTO E INSTALAÇÃO, INCLUSIVE MASSA PARA VEDAÇÃO	m²	245,64	R\$ 60,00	R\$ 14.738,40	23.827,08	-	R\$ -	R\$ -	245,64	R\$ 38.565,48	-	R\$ -	-	R\$ -
7.8	JOGO DE FERRAGENS CROMADAS PARA PORTA DE VIDRO TEMPERADO, UMA FOLHA COMPOSTO DE DOBRADIÇAS SUPERIOR E INFERIOR, TRINCO, FECHADURA, CONTRA FECHADURA COM CAPILCHINHO SEM MOLA E PUXADOR	UN	1,00	R\$ 400,00	R\$ 400,00	-	-	R\$ -	R\$ -	1,00	R\$ 400,00	-	R\$ -	-	R\$ -
7.9	VIDRO TEMPERADO INCOLOR, ESPESSURA 10MM, FORNECIMENTO E INSTALAÇÃO, INCLUSIVE MASSA PARA VEDAÇÃO	m²	13,65	R\$ 150,00	R\$ 2.047,50	-	-	R\$ -	R\$ -	13,65	R\$ 2.047,50	-	R\$ -	-	R\$ -
8	INSTALAÇÕES ELÉTRICAS														
8.1	PONTO DE ILUMINAÇÃO RESIDENCIAL INCLUINDO INTERRUPTOR SIMPLES, FIO ELÉTRICO, FLEXÍVEL, CABO, RASGO, QUERBES E CHUMBAMENTO (EXCLUINDO TERMINAL E LÂMPADA). AF. 12/2015	UN	148,00	R\$ 101,24	R\$ 14.983,52	-	-	R\$ -	R\$ -	148,00	R\$ 14.983,52	-	R\$ -	-	R\$ -
8.2	PONTO DE TOMADA RESIDENCIAL INCLUINDO TOMADA (2 100V/250V), CAIXA ELÉTRICA, FLEXÍVEL, CABO, RASGO, QUERBES E CHUMBAMENTO. AF. 12/2015	UN	90,00	R\$ 137,00	R\$ 12.330,00	-	-	R\$ -	R\$ -	90,00	R\$ 12.330,00	-	R\$ -	-	R\$ -
8.3	TOMADA PARA TELEFONE DE 4 PARES PADRÃO TELEBRAS - FORNECIMENTO E INSTALAÇÃO	UN	6,00	R\$ 20,41	R\$ 122,46	-	-	R\$ -	R\$ -	6,00	R\$ 122,46	-	R\$ -	-	R\$ -
8.4	FIO TELEFÔNICO 0,6MM, 2 CONDUTORES (USO INTERNO) - FORNECIMENTO E INSTALAÇÃO	M	320,00	R\$ 1,32	R\$ 422,40	-	-	R\$ -	R\$ -	320,00	R\$ 422,40	-	R\$ -	6,00	R\$ 122,46
8.5	CAIXA RETANGULAR 4 X 2 BARRA (0,30 M DE FISO) PVC, INSTALADA EM PAREDE - FORNECIMENTO E INSTALAÇÃO. AF. 12/2015	UN	230,00	R\$ 7,08	R\$ 1.628,40	-	-	R\$ -	R\$ -	230,00	R\$ 1.628,40	-	R\$ -	-	R\$ -
8.6	CABO DE COBRE FLEXÍVEL ISOLADO, 4 MM², ANTI-CHAMA 450/750 V, PARA CIRCUITOS TERMINAIS - FORNECIMENTO E INSTALAÇÃO. AF. 12/2015	M	220,00	R\$ 3,15	R\$ 693,00	-	5,00	R\$ 15,75	R\$ 15,75	220,00	R\$ 693,00	-	R\$ -	-	R\$ -
8.7	CABO DE COBRE FLEXÍVEL ISOLADO, 6 MM², ANTI-CHAMA 450/750 V, PARA CIRCUITOS TERMINAIS - FORNECIMENTO E INSTALAÇÃO. AF. 12/2015	M	340,00	R\$ 4,25	R\$ 1.445,00	-	10,00	R\$ 42,50	R\$ 42,50	340,00	R\$ 1.445,00	-	R\$ -	-	R\$ -
8.8	CABO DE COBRE FLEXÍVEL ISOLADO, 10 MM², ANTI-CHAMA 450/750 V, PARA CIRCUITOS TERMINAIS - FORNECIMENTO E INSTALAÇÃO. AF. 12/2015	M	120,00	R\$ 6,80	R\$ 816,00	-	10,00	R\$ 68,00	R\$ 68,00	120,00	R\$ 816,00	-	R\$ -	-	R\$ -
8.9	CABO DE COBRE FLEXÍVEL ISOLADO, 16 MM², ANTI-CHAMA 450/750 V, PARA CIRCUITOS TERMINAIS - FORNECIMENTO E INSTALAÇÃO. AF. 12/2015	M	120,00	R\$ 10,38	R\$ 1.245,60	-	10,00	R\$ 103,80	R\$ 103,80	120,00	R\$ 1.245,60	-	R\$ -	-	R\$ -

19.650.110/0001-27
 ARCO CONSTRUÇÕES
 E EMPREENDIMENTOS EIRELI
 R ALTO DA CHACRINHA, 25 - CONTORNO
 QUEIMADAS - BA

Anderson dos Santos Bispo
 Engenheiro Civil
 CREA-BA nº 0517535-14-0

Licitante: ARCO CONSTRUCOES E EMPREENDIMENTOS EIRELI
 Endereço: R ALTO DA CHACRINHA, 25, Contorno, Quiladadas/BA- CEP 48860-000
 CNPJ.: 19.650.110/0001-27
 OBJETO: CONSTRUÇÃO DE UMA ESCOLA DE 13 SALAS NA SEDE DO MUNICÍPIO DE SANTALUZ-BA
 DATA: 13.04.2022

OBRA Nº 001/2021
 DATA DA ORDEM DE SERVIÇO: 01/03/2021
 CONTRATO: Nº 130/2020
 P. ADM. Nº 038-2020
 TOMADA DE PREÇOS N.º 003/2020



ITEM	DESCRIÇÃO	UNID	QUANT	V. UNIT	V. TOTAL	EXEC. PERÍODO			ACUMULADO			V. TOTAL
						REEQUILIBRIO	QUANT	VALOR DO PERÍODO SEM REEQUILIBRIO	VALOR REEQUILIBRADO	QUANT	VALOR TOTAL	
8.10	ELETRODUTO FLEXÍVEL CORRUGADO PVC DN 25 MM (3/4") PARA CIRCUITOS TERMINAIS, INSTALADO EM LAJE - FORNECIMENTO E INSTALAÇÃO. AF_12/2014.	M	300,00	R\$ 4,40	R\$ 1.320,00	-	-	R\$ -	-	300,00	R\$ 1.320,00	R\$ -
8.11	ELETRODUTO FLEXÍVEL CORRUGADO PVC DN 32 MM (1") PARA CIRCUITOS TERMINAIS, INSTALADO EM LAJE - FORNECIMENTO E INSTALAÇÃO. AF_12/2014.	M	300,00	R\$ 6,02	R\$ 1.806,00	-	-	R\$ -	-	300,00	R\$ 1.806,00	R\$ -
8.12	ELETRODUTO RÍGIDO ROSCÁVEL PVC DN 20 MM (1/2") PARA CIRCUITOS TERMINAIS, INSTALADO EM FORRO - FORNECIMENTO E INSTALAÇÃO. AF_12/2014.	M	280,00	R\$ 5,98	R\$ 1.674,40	-	-	R\$ -	-	280,00	R\$ 1.674,40	R\$ -
8.13	DISJUNTOR TERMOMAGNETICO MONOPOLAR PADRAO NEMA (ABERGANDO) 10A 30A 240V FORNECIMENTO E INSTALACAO	UN	20,00	R\$ 10,71	R\$ 214,20	-	-	R\$ -	-	20,00	R\$ 214,20	R\$ -
8.14	DISJUNTOR TERMOMAGNETICO MONOPOLAR PADRAO NEMA (ABERGANDO) 15A 30A 240V FORNECIMENTO E INSTALACAO	UN	15,00	R\$ 16,07	R\$ 241,05	-	-	R\$ -	-	15,00	R\$ 241,05	R\$ -
8.15	QUADRO DE DISTRIBUICAO DE ENERGIA DE EMBITUR, EM CHAPA METALICA, PARA 40 DISJUNTORES TERMOMAGNETICOS MONOPOLARES, COM BARRAMENTO TRIFASICO E NEUTRO, FORNECIMENTO E INSTALACAO	UN	1,00	R\$ 476,74	R\$ 476,74	-	-	R\$ -	-	1,00	R\$ 476,74	R\$ -
8.16	LUMINARIA TIPO TARTARUGA PLAFONIER/BOCAL/AMPADA FLUORESCENTE 20W	UN	15,00	R\$ 53,54	R\$ 803,10	-	-	R\$ -	-	-	R\$ -	R\$ 803,10
8.17	LUMINARIA TIPO SPOT PARA 1 LAMPADA INCANDESCENTE/FLUORESCENTE COMPACTA	UN	111,00	R\$ 51,45	R\$ 5.710,95	-	-	R\$ -	-	-	R\$ -	R\$ 5.710,95
8.18	LAMPADA LED 10 W EMBUTIDA, FORMATO TRADICIONAL (BASE E27) - FORNECIMENTO E INSTALACAO	UN	111,00	R\$ 18,77	R\$ 2.083,47	-	-	R\$ -	-	-	R\$ -	R\$ 2.083,47
8.19	REFLETOR RETANGULAR FECHADO COM LAMPADA VAPOR METALICO-400 W	UN	8,00	R\$ 193,82	R\$ 1.550,56	-	-	R\$ -	-	-	R\$ -	R\$ 1.550,56
8.20	CAIXA DE PROTECAO PARA MEDIDOR MONOFASICO, FORNECIMENTO E INSTALACAO	UN	1,00	R\$ 92,22	R\$ 92,22	-	-	R\$ -	-	1,00	R\$ 92,22	R\$ -
8.21	ENTRADA DE ENERGIA ELERICA ABREA TRIFASICA 50A COM POSTE DE CONCRETO, INCLUIVE CABEAMENTO, CAIXA DE PROTECAO E TERMOISOLACAO	UN	1,00	R\$ 741,31	R\$ 741,31	-	-	R\$ -	-	1,00	R\$ 741,31	R\$ -
8.22	PASTE DE CONCRETO, INCLUIVE CABEAMENTO, CAIXA DE PROTECAO E TERMOISOLACAO	UN	16,00	R\$ 41,80	R\$ 668,80	-	-	R\$ -	-	16,00	R\$ 668,80	R\$ -
8.23	PARAFUSOS TIPO FRANKLIN, CABO E SUPORTE ISOLADOR	M	32,00	R\$ 50,99	R\$ 1.631,68	-	-	R\$ -	-	-	R\$ -	R\$ 1.631,68
8.24	TERMOISOLACAO EM ACO GALVANIZADO COM BASE DE FIBRA DE VIDRO	UN	32,00	R\$ 25,47	R\$ 815,04	-	-	R\$ -	-	-	R\$ -	R\$ 815,04
8.25	CORCOALHA DE COBRE NU INCLUSIVE ISOLADORES - 35,00 MM2 FORNECIMENTO E INSTALACAO	M	320,00	R\$ 38,91	R\$ 12.771,20	-	-	R\$ -	-	320,00	R\$ 12.771,20	R\$ -
9	INSTALACAO DE BARRAS METALICAS											
9.1	PONTO DE FORNECIMENTO EM RAMAL DE AGUA (SUBRAMAL) COM TUBULAO DE PVC DN 40 MM, INSTALADO EM RAMAL DE AGUA (SUBRAMAL) EM ALVENARIA. AF_12/2014.	UN	52,00	R\$ 100,00	R\$ 5.200,00	-	-	R\$ -	-	52,00	R\$ 5.200,00	R\$ -
9.2	RESERVAÇÃO DE 32 MM, INSTALADO EM RESERVAÇÃO DE 32 MM, INCLUSIVE CABEAMENTO, CAIXA DE PROTEÇÃO E TERMOISOLACAO. AF_12/2014.	M	24,00	R\$ 9,67	R\$ 232,08	-	-	R\$ -	-	24,00	R\$ 232,08	R\$ -
9.3	RESERVAÇÃO DE 40 MM, INSTALADO EM RESERVAÇÃO DE 40 MM, INCLUSIVE CABEAMENTO, CAIXA DE PROTEÇÃO E TERMOISOLACAO. AF_12/2014.	M	56,00	R\$ 13,84	R\$ 802,72	-	-	R\$ -	-	56,00	R\$ 802,72	R\$ -
9.4	JOELHO 90 GRAUS PVC, SOLDADO DN 32MM, INSTALADO EM RAMAL DE AGUA - FORNECIMENTO E INSTALACAO. AF_12/2014.	UN	12,00	R\$ 4,71	R\$ 56,52	-	-	R\$ -	-	12,00	R\$ 56,52	R\$ -
9.5	JOELHO 90 GRAUS PVC, SOLDADO DN 40MM, INSTALADO EM RAMAL DE AGUA - FORNECIMENTO E INSTALACAO. AF_12/2014.	UN	14,00	R\$ 7,26	R\$ 101,64	-	-	R\$ -	-	14,00	R\$ 101,64	R\$ -
9.6	TE DE REDUÇAO DE 25MM, INSTALADO EM RAMAL DE AGUA - FORNECIMENTO E INSTALACAO. AF_12/2014.	UN	24,00	R\$ 10,24	R\$ 245,76	-	-	R\$ -	-	24,00	R\$ 245,76	R\$ -
9.7	JOELHO 90 GRAUS EM RAMAL OU SUB-RAMAL DE AGUA - FORNECIMENTO E INSTALACAO. AF_12/2014.	UN	22,00	R\$ 10,63	R\$ 233,86	-	-	R\$ -	-	22,00	R\$ 233,86	R\$ -
9.8	REGISTRO DE PRESSAO BRUTO, LATAO - ROSCÁVEL 3/4", COM ACABAMENTO E GANORLA CROMADOS, FORNECIDO E INSTALADO EM RAMAL DE AGUA. AF_12/2014.	UN	4,00	R\$ 51,97	R\$ 207,88	-	-	R\$ -	-	4,00	R\$ 207,88	R\$ -

Anderson dos Santos Bispo
 Engenheiro Civil
 CREA-BA nº 051753514-9

19.650.110/0001-27
 ARCO CONSTRUCOES E EMPREENDIMENTOS EIRELI
 Rua... Contorno

OBRA Nº 001/2021
 DATA DA ORDEM DE SERVIÇO: 01/03/2021
 CONTRATO: Nº 130/2020
 P. ADM. Nº 038-2020
 TOMADA DE PREÇOS N.º 003/2020

Licitante: ARCO CONSTRUÇÕES E EMPREENDIMENTOS EIRELI
 Endereço: R. ALTO DA CHACRINHA, 25, Contorno, Quielmas/BIA- CEP 48860-000
 CNPJ: 19.650.110/0001-27
 OBJETO: CONSTRUÇÃO DE UMA ESCOLA DE 13 SALAS NA SEDE DO MUNICÍPIO DE SANTALUZ-BA
 DATA: 13.04.2022



ITEM	DESCRIÇÃO	UNID	QUANT	V. UNIT	V. TOTAL	REEQUILIBRIO	QUANT	EXEC. PERÍODO			ACUMULADO			SALDO		
								VALOR DO PERÍODO SEM REEQUILIBRIO	VALOR REEQUILIBRADO	QUANT	VALOR TOTAL	QUANT	VALOR TOTAL	QUANT	V. TOTAL	
9.9	REGISTRO DE ESFERA, PVC, SOLDÁVEL, DN 40 MM, INSTALADO EM RESERVAÇÃO DE ÁGUA DE EDIFICAÇÃO QUE POSSUA RESERVATÓRIO DE FIBRA/FIBROCIMENTO FORNECIMENTO E INSTALAÇÃO. AF_ 06/2016	UN	14,00	R\$ 24,65	R\$ 345,10	-	-	R\$ -	-	R\$ -	14,00	R\$ 345,10	-	R\$ -	-	-
9.10	TORNEIRA DE BOIA REAL ROSCÁVEL, 1.14", FORNECIDA E INSTALADA EM RESERVAÇÃO DE ÁGUA. AF_ 06/2016	UN	2,00	R\$ 58,00	R\$ 116,00	-	-	R\$ -	-	R\$ -	-	-	2,00	R\$ 116,00	-	-
9.11	KIT CAVALETE PARA MEDIÇÃO DE ÁGUA - ENTRADA PRINCIPAL, EM AÇO GALVANIZADO DN 40 (1/2) FORNECIMENTO E INSTALAÇÃO (EXCLUSIVE HIDRÔMETRO). AF_ 11/2016	UN	1,00	R\$ 411,29	R\$ 411,29	-	-	R\$ -	-	R\$ -	-	-	1,00	R\$ 411,29	-	-
9.12	HIDRÔMETRO DN 25 (3/4), 5,0 MPH FORNECIMENTO E INSTALAÇÃO. AF_ 11/2016	UN	1,00	R\$ 107,94	R\$ 107,94	-	-	R\$ -	-	R\$ -	-	-	1,00	R\$ 107,94	-	-
9.13	ADAPTADOR COM FLANGE E ANEL DE VEDAÇÃO, PVC, SOLDÁVEL, DN 32 MM X 1, INSTALADO EM RESERVAÇÃO DE ÁGUA DE EDIFICAÇÃO QUE POSSUA RESERVATÓRIO DE FIBRA/FIBROCIMENTO FORNECIMENTO E INSTALAÇÃO.	UN	4,00	R\$ 17,30	R\$ 69,20	-	-	R\$ -	-	R\$ -	4,00	R\$ 69,20	-	R\$ -	-	-
9.14	ADAPTOR COM FLANGE E ANEL DE VEDAÇÃO, PVC, SOLDÁVEL, DN 40 MM X 1,14, INSTALADO EM RESERVAÇÃO DE ÁGUA DE EDIFICAÇÃO QUE POSSUA RESERVATÓRIO DE FIBRA/FIBROCIMENTO FORNECIMENTO E INSTALAÇÃO.	UN	4,00	R\$ 24,18	R\$ 96,72	-	-	R\$ -	-	R\$ -	4,00	R\$ 96,72	-	R\$ -	-	-
9.15	INSTALAÇÃO DE CONJUNTO BOMBA SUBMERSIVEL ATE 10 CV	UN	1,00	R\$ 160,00	R\$ 160,00	-	-	R\$ -	-	R\$ -	-	-	1,00	R\$ 160,00	-	-
9.16	BOMBA RECALQUE D'ÁGUA TRIFÁSICA 0,5 HP	UN	1,00	R\$ 616,43	R\$ 616,43	-	-	R\$ -	-	R\$ -	-	-	1,00	R\$ 616,43	-	-
9.17	RESERVATÓRIO 2000L EM PVC	UN	4,00	R\$ 572,47	R\$ 2.289,88	-	-	R\$ -	-	R\$ -	4,00	R\$ 2.289,88	-	R\$ -	-	-
9.18	CONSTRUÇÃO DE CISTERNA CAP 20.000L ENTERRADA	UN	1,00	R\$ 6.938,78	R\$ 6.938,78	-	-	R\$ -	-	R\$ -	-	-	1,00	R\$ 6.938,78	-	-
9.19	CAIXA SIFONADA, PVC, DN 100 X 100 X 50 MM, JUNTA ELÁSTICA, FORNECIDA E INSTALADA EM RAMAL DE DESCARGA OU EM RAMAL DE ESGOTO SANITÁRIO. AF_ 12/2014	UN	16,00	R\$ 19,46	R\$ 311,36	-	-	R\$ -	-	R\$ -	16,00	R\$ 311,36	-	R\$ -	-	-
9.20	RALO SIFONADO, PVC, DN 100 X 40 MM, JUNTA SOLDÁVEL, FORNECIDO E INSTALADO EM RAMAL DE DESCARGA OU EM RAMAL DE ESGOTO SANITÁRIO. AF_ 12/2014	UN	16,00	R\$ 6,97	R\$ 111,52	-	-	R\$ -	-	R\$ -	16,00	R\$ 111,52	-	R\$ -	-	-
9.21	TUBO PVC, SERIE NORMAL ESGOTO PREDIAL, DN 40 MM, FORNECIDO E INSTALADO EM RAMAL DE DESCARGA OU RAMAL DE ESGOTO SANITÁRIO. AF_ 12/2014	M	58,00	R\$ 13,00	R\$ 754,00	-	-	R\$ -	-	R\$ -	58,00	R\$ 754,00	-	R\$ -	-	-
9.22	TUBO PVC, SERIE NORMAL ESGOTO PREDIAL, DN 50 MM, FORNECIDO E INSTALADO EM RAMAL DE DESCARGA OU RAMAL DE ESGOTO SANITÁRIO. AF_ 12/2014	M	46,00	R\$ 19,81	R\$ 911,26	-	-	R\$ -	-	R\$ -	46,00	R\$ 911,26	-	R\$ -	-	-
9.23	TUBO PVC, SERIE NORMAL ESGOTO PREDIAL, DN 75 MM, FORNECIDO E INSTALADO EM RAMAL DE DESCARGA OU RAMAL DE ESGOTO SANITÁRIO. AF_ 12/2014	M	34,00	R\$ 29,52	R\$ 1.003,68	-	-	R\$ -	-	R\$ -	34,00	R\$ 1.003,68	-	R\$ -	-	-
9.24	TUBO PVC, SERIE NORMAL ESGOTO PREDIAL, DN 100 MM, FORNECIDO E INSTALADO EM RAMAL DE DESCARGA OU RAMAL DE ESGOTO SANITÁRIO. AF_ 12/2014	M	112,00	R\$ 38,43	R\$ 4.304,16	-	-	R\$ -	-	R\$ -	112,00	R\$ 4.304,16	-	R\$ -	-	-
9.25	TUBO PVC, SERIE NORMAL ESGOTO PREDIAL, DN 150 MM, FORNECIDO E INSTALADO EM SUBCORTEZ AÉREO DE ESGOTO SANITÁRIO. AF_ 12/2014	M	230,00	R\$ 30,18	R\$ 6.941,40	-	-	R\$ -	-	R\$ -	230,00	R\$ 6.941,40	-	R\$ -	-	-
9.26	CAIXA DE INSPEÇÃO 80X80X80CM EM ALVENARIA - ESGOTO	UN	16,00	R\$ 321,11	R\$ 5.137,76	-	-	R\$ -	-	R\$ -	16,00	R\$ 5.137,76	-	R\$ -	-	-
9.27	CAIXA DE COLETA DE ÁGUA EM CONCRETO PRE-MOLDADO DN 60MM, COM TAMPA - FORNECIMENTO E INSTALAÇÃO	UN	2,00	R\$ 196,31	R\$ 392,62	-	-	R\$ -	-	R\$ -	2,00	R\$ 392,62	-	R\$ -	-	-
9.28	CAIXA DE MEDIÇÃO EM ALVENARIA DE TIPO MACHO 60X60X60MM, TESTADA INTERNAMENTE COM BARRA LISA (CIMENTO NA TAMPÃO 1,4) E 2,0CM DE REBARBA PRE-MOLDADA DE CONCRETO E TIPO DE CORTEJO 15MPA TIPO C ESCAVADO EM ALVENARIA	UN	9,00	R\$ 129,53	R\$ 1.165,77	-	-	R\$ -	-	R\$ -	9,00	R\$ 1.165,77	-	R\$ -	-	-
9.29	SUMIDURO EM ALVENARIA DE TIPO MACHO 100X100X100MM, DIÂMETRO 1,40M E ALTURA 5,00M, COM TAMPA EM CONCRETO ARMADO DIÂMETRO 1,60M E ESPESURA 10CM	UN	3,00	R\$ 1.646,15	R\$ 4.938,45	-	-	R\$ -	-	R\$ -	3,00	R\$ 4.938,45	-	R\$ -	3,00	R\$ 4.938,45

Anderson dos Santos Bispo
 Engenheiro Civil
 CREA-BA nº 051753514-9

19.650.110/0001-27
 ARCO CONSTRUÇÕES E EMPREENDIMENTOS EIRELI
 Rua Santa Cruz, 25 - Contorno
 48860-000 - Quielmas/BA



OBRA Nº 001/2021
 DATA DA ORDEM DE SERVIÇO: 07/03/2021
 CONTRATO Nº 130/2020
 P. ADM. Nº 038-2020
 TOMADA DE PREÇOS Nº 003/2020

Licitante: ARCO CONSTRUÇÕES E EMPREENDIMENTOS EIRELI
 Endereço: R. ALTO DA CHACRINHA, 25, Contorno, Queimadas/BA - CEP 48860-000
 CNPJ.: 19.650.110/0001-27
 OBJETO: CONSTRUÇÃO DE UMA ESCOLA DE 13 SALAS NA SEDE DO MUNICÍPIO DE SANTALUZ-BA
 DATA: 13.04.2022

ITEM	DESCRIÇÃO	UNID	QUANT	V. UNIT	V. TOTAL	EXEC. PERÍODO			ACUMULADO			SALDO				
						REEQUILIBRIO	QUANT	VALOR DO PERÍODO SEM REEQUILIBRIO	VALOR REEQUILIBRADO	QUANT	VALOR TOTAL	QUANT	V. TOTAL			
9.30	FOSSA SÉPTICA EM ALVENARIA DE TIJOLO CERÂMICO MACIO, DIMENSÕES EXTERNAS DE 1,90X1,10X1,40 M, VOLUME DE 1.500 LITROS, REVESTIDO INTERNAMENTE COM MASSA ÚNICA E IMPERMEABILIZANTE E COM TAMPA DE CONCRETO ARMADO COM ESPESURA DE 8 CM	UN	3,00	R\$ 200,00	R\$ 600,00	-	-	R\$ -	-	-	R\$ -	3,00	R\$ 600,00			
9.31	SIFÃO DO TIPO GARRAFAÇO EM PVC 1,1/4" X 1,1/2" - FORNECIMENTO E INSTALAÇÃO. AF_12/2013	UN	19,00	R\$ 11,54	R\$ 219,26	-	-	R\$ -	-	-	R\$ -	19,00	R\$ 219,26			
9.32	ENGATE FLEXÍVEL EM PLÁSTICO BRANCO, 1/2" X 40CM - FORNECIMENTO E INSTALAÇÃO. AF_12/2013	UN	33,00	R\$ 9,47	R\$ 312,51	-	-	R\$ -	-	-	R\$ -	33,00	R\$ 312,51			
9.33	TORNEIRA CROMADA TUBO MOVEL, DE PAREDE, 1/2" OU 3/4", PARA PIA DE COZINHA, PADRÃO MÉDIO - FORNECIMENTO E INSTALAÇÃO. AF_12/2013	UN	2,00	R\$ 51,59	R\$ 103,18	-	-	R\$ -	-	-	R\$ -	2,00	R\$ 103,18			
9.34	TORNEIRA CROMADA DE MESA, 1/2" OU 3/4", PARA LAVATÓRIO, PADRÃO MÉDIO - FORNECIMENTO E INSTALAÇÃO. AF_12/2013	UN	15,00	R\$ 44,75	R\$ 671,25	-	-	R\$ -	-	-	R\$ -	15,00	R\$ 671,25			
9.35	TORNEIRA CROMADA 1/2" OU 3/4" PARA TANQUE, PADRÃO MÉDIO - FORNECIMENTO E INSTALAÇÃO. AF_12/2013	UN	2,00	R\$ 21,93	R\$ 43,86	-	-	R\$ -	-	-	R\$ -	2,00	R\$ 43,86			
9.36	VASO SANITÁRIO SIFONADO COM CAIXA ACOPLADA LOUÇA BRANCA, INCLUI ENGATE FLEXÍVEL EM PLÁSTICO BRANCO, 1/2" X 40CM - FORNECIMENTO E INSTALAÇÃO. AF_12/2013	UN	11,00	R\$ 270,55	R\$ 2.976,05	-	-	R\$ -	11,00	R\$ 2.976,05	-	-	R\$ -			
9.37	VASO SANITÁRIO INFANTIL SIFONADO COM CAIXA ACOPLADA LOUÇA BRANCA, INCLUI ENGATE FLEXÍVEL EM PLÁSTICO BRANCO, 1/2" X 40CM - FORNECIMENTO E INSTALAÇÃO. AF_12/2013	UN	4,00	R\$ 352,25	R\$ 1.409,04	-	-	R\$ -	4,00	R\$ 1.409,04	-	-	R\$ -			
9.38	LAVATÓRIO LOUÇA BRANCA SUSPENSO, 29,5 X 39CM OU EQUIVALENTE, PADRÃO POPULAR, INCLUI SIFÃO TIPO GARRAFA EM PVC, VALVULA E ENGATE FLEXÍVEL 30CM EM PLÁSTICO E TORNEIRA CROMADA DE MESA, PADRÃO POPULAR - FORNECIMENTO E INSTALAÇÃO. AF_12/2013	UN	7,00	R\$ 125,87	R\$ 881,09	-	-	R\$ -	-	-	-	7,00	R\$ 881,09			
9.39	TANQUE DE MARIFETE TIPO COLUNA, 22L OU EQUIVALENTE, ELUSO SIFÃO FLEXÍVEL EM PVC, VALVULA PLÁSTICA TORNEIRA DE METAL CROMADO, PADRÃO POPULAR - FORNECIMENTO E INSTALAÇÃO. AF_12/2013	UN	2,00	R\$ 205,67	R\$ 411,34	-	-	R\$ -	-	-	-	2,00	R\$ 411,34			
9.40	BANCA DE GRANITO CINZA POLIDO PARA PIA DE COZINHA 1,50 X 0,60 - FORNECIMENTO E INSTALAÇÃO. AF_12/2013	UN	3,00	R\$ 340,34	R\$ 1.021,02	-	-	R\$ -	-	-	-	3,00	R\$ 1.021,02			
9.41	BANCA DE GRANITO CINZA POLIDO 0,50 X 0,60 - FORNECIMENTO E INSTALAÇÃO. AF_12/2013	UN	10,83	R\$ 325,50	R\$ 3.525,17	-	-	R\$ -	-	-	-	10,83	R\$ 3.525,17			
9.42	CHUVA EM METAL CROMADO TIPO AMERICANA 5/8" X 1,1/2" - FORNECIMENTO E INSTALAÇÃO. AF_12/2013	UN	2,00	R\$ 84,47	R\$ 168,94	-	-	R\$ -	-	-	-	2,00	R\$ 168,94			
9.43	PARA PIA - FORNECIMENTO E INSTALAÇÃO. AF_12/2013	UN	2,00	R\$ 28,06	R\$ 56,12	-	-	R\$ -	-	-	-	2,00	R\$ 56,12			
9.44	KIT DE ACESSÓRIOS PARA BANHEIRO EM METAL CROMADO, 5 PEÇAS INCLUIDO FIXAÇÃO. AF_10/2016	UN	15,00	R\$ 67,11	R\$ 1.006,65	-	-	R\$ -	-	-	-	15,00	R\$ 1.006,65			
10	SERVIÇOS COMPLEMENTARES															
10.1	ESCADA DO MANTIMENTO EM MAGALHÃES INCLUI	M	8,00	R\$ 55,00	R\$ 440,00	-	-	R\$ -	-	-	-	8,00	R\$ 440,00			
10.2	PINTURA COR FUMÉ DE ANTI-REFLEXO TIPO ZARCO	m²	1.490,42	R\$ 1,00	R\$ 1.490,42	-	-	R\$ -	-	-	-	1.490,42	R\$ 1.490,42			
10.3	LIMPEZA FINAL DE OBRAS	UN	3,00	R\$ 302,86	R\$ 908,58	-	-	R\$ -	-	-	-	3,00	R\$ 908,58			
	MASTRO SIMPLES DE FERRO GALVANIZADO PI PARA-RAIOS H=3,00M INCLUIDO BASE - FORNECIMENTO E INSTALAÇÃO	UN	3,00	R\$ 302,86	R\$ 908,58	-	-	R\$ -	-	-	-	3,00	R\$ 908,58			
	VALOR POR EXTENSO: SESSENTA E QUATRO MIL, DUZENTOS E SETENTA E SEIS CENTAVOS				1.093.951,96			361.809,56	PERÍODO=	R\$ 48.447,13		15.850,63	ACUMULADO=	R\$ 1.344.637,18	SALDO=	R\$ 111.124,13

ANDERSON DOS SANTOS BISPO
 Engenheiro Civil
 CREA-BA nº 051753514-9

ARCO CONSTRUÇÕES E EMPREENDIMENTOS EIRELI
 GERENTE
 FABIO DA SILVA OLIVEIRA

VALOR TOTAL DO CONTRATO: R\$ 1.455.761,32
 VALOR TOTAL DO BDI: R\$ 64.297,76

19.650.110/0001-27
 ARCO CONSTRUÇÕES E EMPREENDIMENTOS EIRELI
 RUA ALTO DA CHACRINHA, 25 - CONTORNO
 48.860-000 - QUEIMADAS-BA



MANIFESTO DE ASSINATURAS



Código de validação: D8N3D-49C9V-BTML7-VEZ28

Documento assinado com o uso de certificado digital ICP Brasil, no Assinador Registro de Imóveis, pelos seguintes signatários:

Rafael De Araujo Pereira (CPF 027.662.785-75)

Para verificar as assinaturas, acesse o link direto de validação deste documento:

<https://assinador.registrodeimoveis.org.br/validate/D8N3D-49C9V-BTML7-VEZ28>

Ou acesse a consulta de documentos assinados disponível no link abaixo e informe o código de validação:

<https://assinador.registrodeimoveis.org.br/validate>





PREFEITURA MUNICIPAL DE QUEIMADAS
PRAÇA EVERALDO PROCÓPIO DE OLIVEIRA
QUEIMADAS
BA

CERTIDÃO NEGATIVA DE DÉBITOS

Nº. 816/2021

Passada de acordo com o pedido, do (a) Sr.(ª).

Nome ARCO CONSTRUCOES E EMPREENDIMENTOS EIRELI		CPF/C.N.P.J 19.650.110/0001-27	C.G.A da Empresa 154100189
Endereço: RUA ALTO DA CHACRINHA 25			
Bairro: CENTRO	CEP: 48860000	Município: QUEIMADAS	UF: BA

CERTIFICO que, verificando em nossos registros, não constam débitos para a empresa supra citado, que impeçam a expedição desta certidão até a presente data em nome do contribuinte acima identificado, ressalvando o direito da Fazenda Pública Municipal de cobrar, em qualquer tempo, os débitos que venham a ser apurados pela autoridade administrativa.

Observação: Esta certidão tem validade de 180 dias.

A aceitação desta certidão está condicionada à verificação de sua autenticidade na Internet, nos endereços <http://www.queimadas.ba.gov.br/>.
Conforme código de controle informado abaixo.

Certidão emitida via internet em:
30/11/2021

Código de Controle da Certidão:

21123.816.20211130.S302.539

Certidão Válida até:29/05/2022



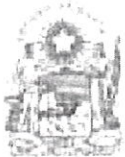

Certidão Negativa de Débitos Tributários

(Emitida para os efeitos dos arts. 113 e 114 da Lei 3.956 de 11 de dezembro de 1981 - Código Tributário do Estado da Bahia)

Certidão Nº: 20221490294

RAZÃO SOCIAL	
ARCO CONSTRUCOES E EMPREENDIMENTOS EIRELI	
INSCRIÇÃO ESTADUAL	CNPJ
114.761.127 - BAIXADO	19.650.110/0001-27

Fica certificado que não constam, até a presente data, pendências de responsabilidade da pessoa física ou jurídica acima identificada, relativas aos tributos administrados por esta Secretaria.

Esta certidão engloba todos os seus estabelecimentos quanto à inexistência de débitos, inclusive os inscritos na Dívida Ativa, de competência da Procuradoria Geral do Estado, ressalvado o direito da Fazenda Pública do Estado da Bahia cobrar quaisquer débitos que vierem a ser apurados posteriormente.

Emitida em 30/03/2022, conforme Portaria nº 918/99, sendo válida por 60 dias, contados a partir da data de sua emissão.

A AUTENTICIDADE DESTA DOCUMENTO PODE SER COMPROVADA NAS INSPETORIAS FAZENDÁRIAS OU VIA INTERNET, NO ENDEREÇO <http://www.sefaz.ba.gov.br>

Válida com a apresentação conjunta do cartão original de inscrição no CPF ou no CNPJ da Secretaria da Receita Federal do Ministério da Fazenda.





MINISTÉRIO DA FAZENDA
Secretaria da Receita Federal do Brasil
Procuradoria-Geral da Fazenda Nacional

**CERTIDÃO POSITIVA COM EFEITOS DE NEGATIVA DE DÉBITOS RELATIVOS AOS TRIBUTOS
FEDERAIS E À DÍVIDA ATIVA DA UNIÃO**

Nome: ARCO CONSTRUCOES E EMPREENDIMENTOS EIRELI
CNPJ: 19.650.110/0001-27

Ressalvado o direito de a Fazenda Nacional cobrar e inscrever quaisquer dívidas de responsabilidade do sujeito passivo acima identificado que vierem a ser apuradas, é certificado que:

1. constam débitos administrados pela Secretaria da Receita Federal do Brasil (RFB) com exigibilidade suspensa nos termos do art. 151 da Lei nº 5.172, de 25 de outubro de 1966 - Código Tributário Nacional (CTN), ou objeto de decisão judicial que determina sua desconsideração para fins de certificação da regularidade fiscal, ou ainda não vencidos; e
2. constam nos sistemas da Procuradoria-Geral da Fazenda Nacional (PGFN) débitos inscritos em Dívida Ativa da União (DAU) com exigibilidade suspensa nos termos do art. 151 do CTN, ou garantidos mediante bens ou direitos, ou com embargos da Fazenda Pública em processos de execução fiscal, ou objeto de decisão judicial que determina sua desconsideração para fins de certificação da regularidade fiscal.

Conforme disposto nos arts. 205 e 206 do CTN, este documento tem os mesmos efeitos da certidão negativa.

Esta certidão é válida para o estabelecimento matriz e suas filiais e, no caso de ente federativo, para todos os órgãos e fundos públicos da administração direta a ele vinculados. Refere-se à situação do sujeito passivo no âmbito da RFB e da PGFN e abrange inclusive as contribuições sociais previstas nas alíneas 'a' a 'd' do parágrafo único do art. 11 da Lei nº 8.212, de 24 de julho de 1991.

A aceitação desta certidão está condicionada à verificação de sua autenticidade na Internet, nos endereços <<http://rfb.gov.br>> ou <<http://www.pgfn.gov.br>>.

Certidão emitida gratuitamente com base na Portaria Conjunta RFB/PGFN nº 1.751, de 2/10/2014.

Emitida às 06:33:24 do dia 16/03/2022 <hora e data de Brasília>.

Válida até 12/09/2022.

Código de controle da certidão: **B77D.E6B2.5B8D.81A8**

Qualquer rasura ou emenda invalidará este documento.





PODER JUDICIÁRIO
JUSTIÇA DO TRABALHO

CERTIDÃO NEGATIVA DE DÉBITOS TRABALHISTAS

Nome: ARCO CONSTRUCOES E EMPREENDIMENTOS EIRELI (MATRIZ E FILIAIS)
CNPJ: 19.650.110/0001-27
Certidão n°: 9783408/2022
Expedição: 28/03/2022, às 08:44:31
Validade: 24/09/2022 - 180 (cento e oitenta) dias, contados da data de sua expedição.

Certifica-se que **ARCO CONSTRUCOES E EMPREENDIMENTOS EIRELI (MATRIZ E FILIAIS)**, inscrito(a) no CNPJ sob o n° **19.650.110/0001-27**, **NÃO CONSTA** como inadimplente no Banco Nacional de Devedores Trabalhistas. Certidão emitida com base nos arts. 642-A e 883-A da Consolidação das Leis do Trabalho, acrescentados pelas Leis ns.º 12.440/2011 e 13.467/2017, e no Ato 01/2022 da CGJT, de 21 de janeiro de 2022. Os dados constantes desta Certidão são de responsabilidade dos Tribunais do Trabalho.

No caso de pessoa jurídica, a Certidão atesta a empresa em relação a todos os seus estabelecimentos, agências ou filiais. A aceitação desta certidão condiciona-se à verificação de sua autenticidade no portal do Tribunal Superior do Trabalho na Internet (<http://www.tst.jus.br>). Certidão emitida gratuitamente.

INFORMAÇÃO IMPORTANTE

Do Banco Nacional de Devedores Trabalhistas constam os dados necessários à identificação das pessoas naturais e jurídicas inadimplentes perante a Justiça do Trabalho quanto às obrigações estabelecidas em sentença condenatória transitada em julgado ou em acordos judiciais trabalhistas, inclusive no concernente aos recolhimentos previdenciários, a honorários, a custas, a emolumentos ou a recolhimentos determinados em lei; ou decorrentes de execução de acordos firmados perante o Ministério Público do Trabalho, Comissão de Conciliação Prévia ou demais títulos que, por disposição legal, contiver força executiva.



Voltar

Imprimir



Certificado de Regularidade do FGTS - CRF

Inscrição: 19.650.110/0001-27

Razão Social: ARCO CONSTRUÇÕES E EMPREENDIMENTOS EIREL

Endereço: RUA ALTO DA CHACRINHA 25 CASA / CONTORNO / QUEIMADAS / BA /
48860-000

A Caixa Econômica Federal, no uso da atribuição que lhe confere o Art. 7, da Lei 8.036, de 11 de maio de 1990, certifica que, nesta data, a empresa acima identificada encontra-se em situação regular perante o Fundo de Garantia do Tempo de Serviço - FGTS.

O presente Certificado não servirá de prova contra cobrança de quaisquer débitos referentes a contribuições e/ou encargos devidos, decorrentes das obrigações com o FGTS.

Validade: 10/04/2022 a 09/05/2022

Certificação Número: 2022041001341794809926

Informação obtida em 11/04/2022 14:07:27

A utilização deste Certificado para os fins previstos em Lei esta condicionada a verificação de autenticidade no site da Caixa:
www.caixa.gov.br







FOTO137: Moldura forro de gesso



FOTO 138: Moldura forro de gesso

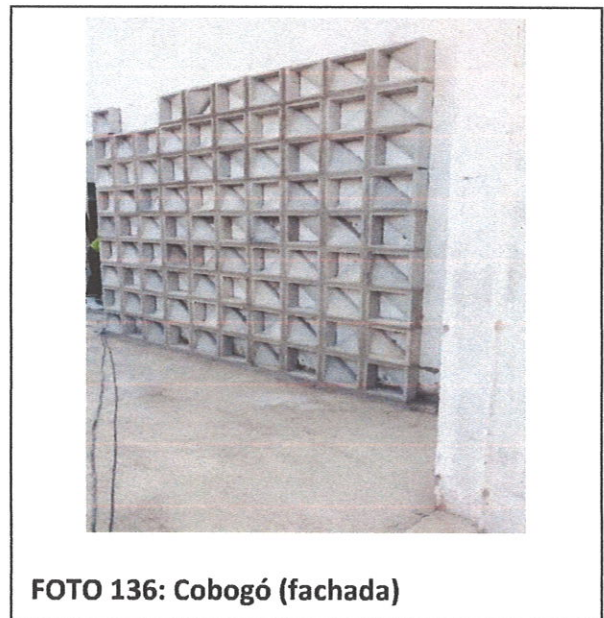
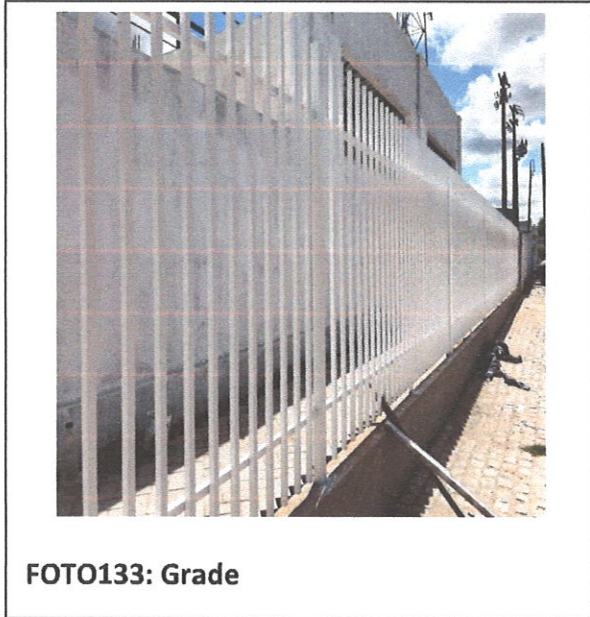

FOTO139: Instalação forro de gesso
(Drywal)



FOTO 140: Pintura (fachada)





FOTO141: Pintura (Fachada)



FOTO 142: Pintura interna

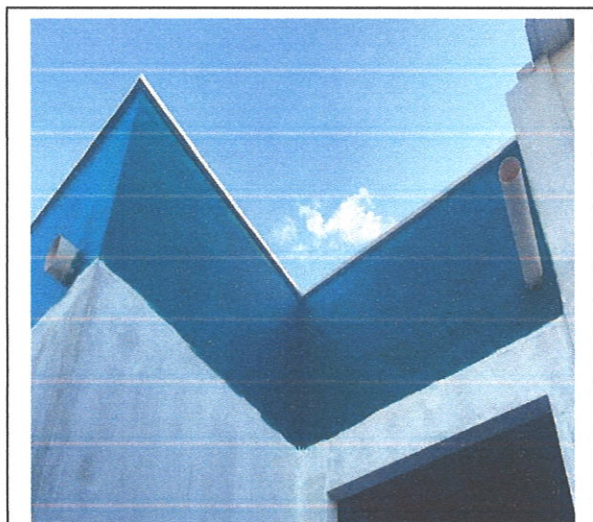
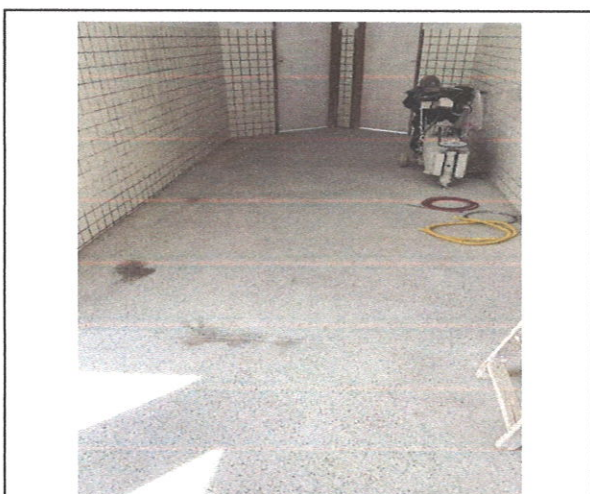

**FOTO143: Polimento piso de alta
resistência**

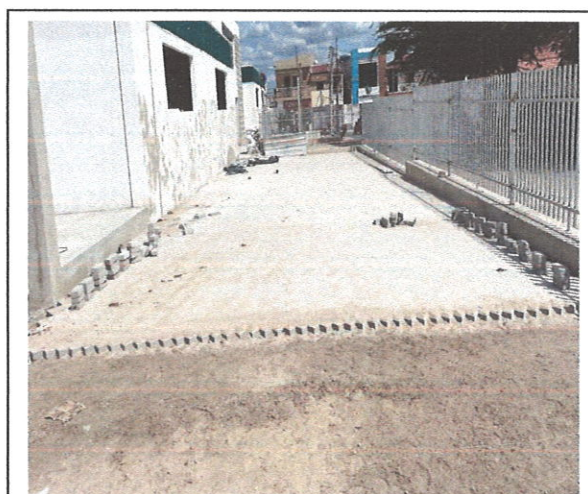

**FOTO 144: Assentamento piso
intertravado**





FOTO145: Assentamento piso intertravado



FOTO 146: Aterro e compactação para piso intertravado



FOTO147: Grade (Fachada)



FOTO 148: Grade (Fachada)





MANIFESTO DE ASSINATURAS



Código de validação: 9MAPR-5ZU9N-N2MV4-A3HG5

Documento assinado com o uso de certificado digital ICP Brasil, no Assinador Registro de Imóveis, pelos seguintes signatários:

Rafael De Araujo Pereira (CPF 027.662.785-75)

Para verificar as assinaturas, acesse o link direto de validação deste documento:

<https://assinador.registrodeimoveis.org.br/validate/9MAPR-5ZU9N-N2MV4-A3HG5>

Ou acesse a consulta de documentos assinados disponível no link abaixo e informe o código de validação:

<https://assinador.registrodeimoveis.org.br/validate>





RELATÓRIO SEMANAL DE OBRA



INTERESSADO: PREF. MUNICIPAL DE SANTALUZ/BA	CONTRATO: 130/2020	Nº: 436
OBJETO: CONSTRUÇÃO DE UMA ESCOLA COM 13 SALAS	TP: 003/2020	
ENDEREÇO: SEDE DO MUNICÍPIO - SANTALUZ/BA	CONTRATADA: ARCO CONST. E EMPREENDIMENTOS EIRELI	

ANOTAÇÕES

ATIVIDADES DESENVOLVIDAS:

CONTINUAÇÃO DA PINTURA
 CONTINUAÇÃO DO PILIMENTO DO PISO DE ALTA RESISTÊNCIA
 CONTINUAÇÃO DA CONFECÇÃO DAS GRADES (FACHADA)
 CONTINUAÇÃO DO ATERRO PARA ASSENTAMENTO DO PISO INTERTRAVADO
 CONTINUAÇÃO DO ASSENTAMENTO DO PISO INTERTRAVADO
 CONTINUAÇÃO DO ARREMATE (ASSENTAMENTO DE REVESTIMENTO CERÂMICO - PASTILHAS 10X10)
 CONTINUAÇÃO DO ASSENTAMENTO DOS COBOGÓ (FACHADA)
 CONTINUAÇÃO DO REJUNTE DO REVESTIMENTO CERÂMICO - PASTILHAS 10X10 (ARREMATES)

Período: 29/03/2022

Condição do Tempo

Manhã
 Bom Chuva Não Operável

Noite
 Bom Chuva Não Operável

EFETIVO DA OBRA

ARCO	
Função	Qtde.
Engenheiro Civil	1
Administrativo	1
Mestre de Obras	1
Pedreiro	5
Ajudante Comum	5
Serralheiro	2
Pintor	
Eletricista	
TOTAL	15



ASSINATURAS:

 PREFEITURA MUNICIPAL DE SANTALUZ

 ARCO CONSTRUÇÕES E EMPREENDIMENTOS EIRELI

 ARCO CONSTRUÇÕES E EMPREENDIMENTOS EIRELI





RELATÓRIO SEMANAL DE OBRA

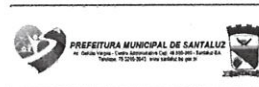

INTERESSADO: PREF. MUNICIPAL DE SANTALUZ/BA	CONTRATO: 130/2020	Nº: 437
OBJETO: CONSTRUÇÃO DE UMA ESCOLA COM 13 SALAS	TP: 003/2020	
ENDEREÇO: SEDE DO MUNICÍPIO - SANTALUZ/BA	CONTRATADA: ARCO CONST. E EMPREENDIMENTOS EIRELI	

ANOTAÇÕES

ATIVIDADES DESENVOLVIDAS:

CONTINUAÇÃO DA PINTURA
 CONTINUAÇÃO DO PILIMENTO DO PISO DE ALTA RESISTÊNCIA
 CONTINUAÇÃO DA CONFECÇÃO DAS GRADES (FACHADA)
 CONTINUAÇÃO DO ATERRO PARA ASSENTAMENTO DO PISO INTERTRAVADO
 CONTINUAÇÃO DO ASSENTAMENTO DO PISO INTERTRAVADO
 CONTINUAÇÃO DO ARREMATE (ASSENTAMENTO DE REVESTIMENTO CERÂMICO - PASTILHAS 10X10)
 CONITNUAÇÃO DO ASSENTAMENTO DOS COBOGÓ (FACHADA)
 CONITNUAÇÃO DO REJUNTE DO REVESTIMENTO CERÂMICO - PASTILHAS 10X10 (ARREMATES)

Período: 30/03/2022

Condição do Tempo

Manhã

Bom Chuva Não Operável

Bom Chuva Não Operável

Noite

Bom Chuva Não Operável

EFETIVO DA OBRA

ARCO	
Função	Qtde.
Engenheiro Civil	1
Administrativo	1
Mestre de Obras	1
Pedreiro	5
Ajudante Comum	5
Serralheiro	2
Pintor	
Eletricista	
TOTAL	15



ASSINATURAS:

 PREFEITURA MUNICIPAL DE SANTALUZ

 ARCO CONSTRUÇÕES E EMPREENDIMENTOS EIRELI

 ARCO CONSTRUÇÕES E EMPREENDIMENTOS EIRELI



RELATÓRIO SEMANAL DE OBRA



INTERESSADO: PREF. MUNICIPAL DE SANTALUZ/BA	CONTRATO: 130/2020	Nº: 437
OBJETO: CONSTRUÇÃO DE UMA ESCOLA COM 13 SALAS	TP: 003/2020	
ENDEREÇO: SEDE DO MUNICÍPIO - SANTALUZ/BA	CONTRATADA: ARCO CONST. E EMPREENDIMENTOS EIRELI	

ANOTAÇÕES

ATIVIDADES DESENVOLVIDAS:

CONTINUAÇÃO DA PINTURA
 CONTINUAÇÃO DO PILIMENTO DO PISO DE ALTA RESISTÊNCIA
 CONTINUAÇÃO DA CONFECÇÃO DAS GRADES (FACHADA)
 CONTINUAÇÃO DO ATERRO PARA ASSENTAMENTO DO PISO INTERTRAVADO
 CONTINUAÇÃO DO ASSENTAMENTO DO PISO INTERTRAVADO
 CONTINUAÇÃO DO ARREMATE (ASSENTAMENTO DE REVESTIMENTO CERÂMICO - PASTILHAS 10X10)
 CONTINUAÇÃO DO ASSENTAMENTO DOS COBOGÓ (FACHADA)
 CONTINUAÇÃO DO REJUNTE DO REVESTIMENTO CERÂMICO - PASTILHAS 10X10 (ARREMATES)

Período:	31/03/2022
Condição do Tempo	
Manhã	
<input checked="" type="checkbox"/> Bom	<input type="checkbox"/> Chuva <input type="checkbox"/> Não Operável
Noite	
<input checked="" type="checkbox"/> Bom	<input type="checkbox"/> Chuva <input type="checkbox"/> Não Operável
EFETIVO DA OBRA	
ARCO	
Função	Qtde.
Engenheiro Civil	1
Administrativo	1
Mestre de Obras	1
Pedreiro	5
Ajudante Comum	5
Serralheiro	2
Pintor	
Eletricista	
TOTAL	15



ASSINATURAS:

 PREFEITURA MUNICIPAL DE SANTALUZ

 ARCO CONSTRUÇÕES E EMPREENDIMENTOS EIRELI

 ARCO CONSTRUÇÕES E EMPREENDIMENTOS EIRELI





MANIFESTO DE ASSINATURAS



Código de validação: XCYMP-LLY9A-9VA92-8M8S2

Documento assinado com o uso de certificado digital ICP Brasil, no Assinador Registro de Imóveis, pelos seguintes signatários:

Rafael De Araujo Pereira (CPF 027.662.785-75)

Para verificar as assinaturas, acesse o link direto de validação deste documento:

<https://assinador.registrodeimoveis.org.br/validate/XCYMP-LLY9A-9VA92-8M8S2>

Ou acesse a consulta de documentos assinados disponível no link abaixo e informe o código de validação:

<https://assinador.registrodeimoveis.org.br/validate>





RELATÓRIO SEMANAL DE OBRA



INTERESSADO: PREF. MUNICIPAL DE SANTALUZ/BA	CONTRATO: 130/2020	Nº: 438
OBJETO: CONSTRUÇÃO DE UMA ESCOLA COM 13 SALAS	TP: 003/2020	
ENDEREÇO: SEDE DO MUNICÍPIO - SANTALUZ/BA	CONTRATADA: ARCO CONST. E EMPREENDIMENTOS EIRELI	

ANOTAÇÕES

ATIVIDADES DESENVOLVIDAS:

CONTINUAÇÃO DA PINTURA
 CONTINUAÇÃO DO PILIMENTO DO PISO DE ALTA RESISTÊNCIA
 CONTINUAÇÃO DA CONFECÇÃO DAS GRADES (FACHADA)
 CONTINUAÇÃO DO ATERRO PARA ASSENTAMENTO DO PISO INTERTRAVADO
 CONTINUAÇÃO DO ASSENTAMENTO DO PISO INTERTRAVADO
 CONTINUAÇÃO DO ARREMATE (ASSENTAMENTO DE REVESTIMENTO CERÂMICO - PASTILHAS 10X10)
 CONTINUAÇÃO DO ASSENTAMENTO DOS COBOGÔ (FACHADA)
 CONTINUAÇÃO DO REJUNTE DO REVESTIMENTO CERÂMICO - PASTILHAS 10X10 (ARREMATES)

Período:	01/04/2022
Condição do Tempo	
Manhã	
<input checked="" type="checkbox"/> Bom	<input type="checkbox"/> Chuva <input type="checkbox"/> Não Operável
Noite	
<input checked="" type="checkbox"/> Bom	<input type="checkbox"/> Chuva <input type="checkbox"/> Não Operável
EFETIVO DA OBRA	
ARCO	
Função	Qtde.
Engenheiro Civil	1
Administrativo	1
Mestre de Obras	1
Pedreiro	5
Ajudante Comum	5
Serralheiro	2
Pintor	5
Eletricista	2
TOTAL	20



ASSINATURAS:

 PREFEITURA MUNICIPAL DE SANTALUZ

[19.650.110/0001-27]
ARCO CONSTRUÇÕES
 ARCO CONSTRUÇÕES E EMPREENDIMENTOS EIRELI
 RUA ALTO DA CHUVA, 25 - CONTORNO
 [48.860-00] - SANTALUZ/BAHIA-BA
 ARCO CONSTRUÇÕES E EMPREENDIMENTOS EIRELI





RELATÓRIO SEMANAL DE OBRA



INTERESSADO: PREF. MUNICIPAL DE SANTALUZ/BA	CONTRATO: 130/2020
OBJETO: CONSTRUÇÃO DE UMA ESCOLA COM 13 SALAS	TP: 003/2020
ENDEREÇO: SEDE DO MUNICÍPIO - SANTALUZ/BA	CONTRATADA: ARCO CONST. E EMPREENDIMENTOS EIRELI

Nº: **439**

Período: 02/04/2022

ANOTAÇÕES

SÁBADO - NÃO HOUVE PRODUTIVIDADE NESTE DIA

Condição do Tempo	
Manhã	
<input checked="" type="checkbox"/> Bom	<input type="checkbox"/> Chuva <input type="checkbox"/> Não Operável
Noite	
<input checked="" type="checkbox"/> Bom	<input type="checkbox"/> Chuva <input type="checkbox"/> Não Operável
EFETIVO DA OBRA	
ARCO	
Função	Qtde.
Engenheiro Civil	1
Administrativo	1
Mestre de Obras	1
Pedreiro	5
Ajudante Comum	5
Serralheiro	2
Pintor	5
Eletricista	2
TOTAL	20



ASSINATURAS:

PREFEITURA MUNICIPAL DE SANTALUZ

19.650.110/0001-27
ARCO CONSTRUÇÕES
ARCO CONSTRUÇÕES E EMPREENDIMENTOS EIRELI
RUA ALTO DA ... 25 CONTORNO
48.860-1 ... SALAS-BA
ARCO CONSTRUÇÕES E EMPREENDIMENTOS EIRELI





RELATÓRIO SEMANAL DE OBRA



INTERESSADO: PREF. MUNICIPAL DE SANTALUZ/BA	CONTRATO: 130/2020	Nº: 440
OBJETO: CONSTRUÇÃO DE UMA ESCOLA COM 13 SALAS	TP: 003/2020	
ENDEREÇO: SEDE DO MUNICÍPIO - SANTALUZ/BA	CONTRATADA: ARCO CONST. E EMPREENDIMENTOS EIRELI	Período: 03/04/2022

ANOTAÇÕES

DOMINGO - NÃO HOUE PRODUTIVIDADE NESTE DIA

Condição do Tempo	
Manhã	
<input type="checkbox"/> Bom	<input type="checkbox"/> Chuva <input type="checkbox"/> Não Operável
<input type="checkbox"/> Bom	<input type="checkbox"/> Chuva <input type="checkbox"/> Não Operável
Noite	
<input type="checkbox"/> Bom	<input type="checkbox"/> Chuva <input type="checkbox"/> Não Operável
EFETIVO DA OBRA	
ARCO	
Função	Qtde.
Engenheiro Civil	1
Administrativo	1
Mestre de Obras	1
Pedreiro	5
Ajudante Comum	5
Serralheiro	2
Pintor	5
Eletricista	2
TOTAL	20



ASSINATURAS:

PREFEITURA MUNICIPAL DE SANTALUZ

ARCO CONSTRUÇÕES E EMPREENDIMENTOS EIRELI

ARCO CONSTRUÇÕES E EMPREENDIMENTOS EIRELI
RUA ALTO DA CHACRINHA, 25 - CONTORNO
48.860-000 - QUEIMADAS-BA





RELATÓRIO SEMANAL DE OBRA



INTERESSADO: PREF. MUNICIPAL DE SANTALUZ/BA	CONTRATO: 130/2020	Nº: 441
OBJETO: CONSTRUÇÃO DE UMA ESCOLA COM 13 SALAS	TP: 003/2020	
ENDEREÇO: SEDE DO MUNICÍPIO - SANTALUZ/BA	CONTRATADA: ARCO CONST. E EMPREENDIMENTOS EIRELI	

ANOTAÇÕES	Período: 04/04/2022
-----------	---------------------

ATIVIDADES DESENVOLVIDAS:

- CONTINUAÇÃO DA PINTURA
- CONTINUAÇÃO DO PILIMENTO DO PISO DE ALTA RESISTÊNCIA
- CONTINUAÇÃO DA CONFECÇÃO DAS GRADES (FACHADA)
- CONTINUAÇÃO DO ATERRO PARA ASSENTAMENTO DO PISO INTERTRAVADO
- CONTINUAÇÃO DO ASSENTAMENTO DO PISO INTERTRAVADO
- CONTINUAÇÃO DO ARREMATE (ASSENTAMENTO DE REVESTIMENTO CERÂMICO - PASTILHAS 10X10)
- CONTINUAÇÃO DO ASSENTAMENTO DOS COBOGÓ (FACHADA)
- CONTINUAÇÃO DO REJUNTE DO REVESTIMENTO CERÂMICO - PASTILHAS 10X10 (ARREMATES)

Condição do Tempo	
Manhã	
<input checked="" type="checkbox"/> Bom	<input type="checkbox"/> Chuva <input type="checkbox"/> Não Operável
Noite	
<input checked="" type="checkbox"/> Bom	<input type="checkbox"/> Chuva <input type="checkbox"/> Não Operável
EFETIVO DA OBRA	
ARCO	
Função	Qtde.
Engenheiro Civil	1
Administrativo	1
Mestre de Obras	1
Pedreiro	5
Ajudante Comum	5
Serralheiro	2
Pintor	5
Eletricista	2
TOTAL	20



ASSINATURAS:

PREFEITURA MUNICIPAL DE SANTALUZ

ARCO CONSTRUÇÕES E EMPREENDIMENTOS EIRELI
19.650.110/0001-277

ARCO CONSTRUÇÕES E EMPREENDIMENTOS EIRELI
RUA ALTO DA CHUVA, 100 - JARDIM CONTORNO
48.360-000 - QUEBRAS-BA

Documento assinado no Assinador Registro de Imóveis. Para validar o documento e suas assinaturas acesse <https://assinador.registrodeimoveis.org.br/validar/UTYKW-5RQPF-SAJRD-WJEX3>.





RELATÓRIO SEMANAL DE OBRA



INTERESSADO: PREF. MUNICIPAL DE SANTALUZ/BA	CONTRATO: 130/2020	Nº: 442
OBJETO: CONSTRUÇÃO DE UMA ESCOLA COM 13 SALAS	TP: 003/2020	
ENDEREÇO: SEDE DO MUNICÍPIO - SANTALUZ/BA	CONTRATADA: ARCO CONST. E EMPREENDIMENTOS EIRELI	

ANOTAÇÕES

ATIVIDADES DESENVOLVIDAS:

CONTINUAÇÃO DA PINTURA
 CONTINUAÇÃO DO PILIMENTO DO PISO DE ALTA RESISTÊNCIA
 CONTINUAÇÃO DA CONFECÇÃO DAS GRADES (FACHADA)
 CONTINUAÇÃO DO ATERRO PARA ASSENTAMENTO DO PISO INTERTRAVADO
 CONTINUAÇÃO DO ASSENTAMENTO DO PISO INTERTRAVADO
 CONTINUAÇÃO DO ARREMATE (ASSENTAMENTO DE REVESTIMENTO CERÂMICO - PASTILHAS 10X10)
 CONTINUAÇÃO DO ASSENTAMENTO DOS COBOGÓ (FACHADA)
 CONTINUAÇÃO DO REJUNTE DO REVESTIMENTO CERÂMICO - PASTILHAS 10X10 (ARREMATES)

Período:	05/04/2022
Condição do Tempo	
Manhã	
<input checked="" type="checkbox"/> Bom	<input type="checkbox"/> Chuva <input type="checkbox"/> Não Operável
<input checked="" type="checkbox"/> Bom	<input type="checkbox"/> Chuva <input type="checkbox"/> Não Operável
Noite	
<input checked="" type="checkbox"/> Bom	<input type="checkbox"/> Chuva <input type="checkbox"/> Não Operável
EFETIVO DA OBRA	
ARCO	
Função	Qtde.
Engenheiro Civil	1
Administrativo	1
Mestre de Obras	1
Pedreiro	5
Ajudante Comum	5
Serralheiro	2
Pintor	5
Eletricista	2
TOTAL	20



ASSINATURAS:

 PREFEITURA MUNICIPAL DE SANTALUZ

 ARCO CONSTRUÇÕES E EMPREENDIMENTOS EIRELI

 ARCO CONSTRUÇÕES E EMPREENDIMENTOS EIRELI

[19.650-000/0001-27]
 ARCO CONSTRUÇÕES
 E EMPREENDIMENTOS EIRELI
 RUA ALTO DA CHACRINHA, 25 - CONTORNO
 [48.360-000 - QUEIMADAS-BA]





RELATÓRIO SEMANAL DE OBRA



INTERESSADO: PREF. MUNICIPAL DE SANTALUZ/BA	CONTRATO: 130/2020	Nº: 443
OBJETO: CONSTRUÇÃO DE UMA ESCOLA COM 13 SALAS	TP: 003/2020	
ENDEREÇO: SEDE DO MUNICÍPIO - SANTALUZ/BA	CONTRATADA: ARCO CONST. E EMPREENDIMENTOS EIRELI	

ANOTAÇÕES	Período: 06/04/2022
-----------	---------------------

ATIVIDADES DESENVOLVIDAS:

CONTINUAÇÃO DA PINTURA
 CONTINUAÇÃO DO PILIMENTO DO PISO DE ALTA RESISTÊNCIA
 CONTINUAÇÃO DA CONFECÇÃO DAS GRADES (FACHADA)
 CONTINUAÇÃO DO ATERRO PARA ASSENTAMENTO DO PISO INTERTRAVADO
 CONTINUAÇÃO DO ASSENTAMENTO DO PISO INTERTRAVADO
 CONTINUAÇÃO DO ARREMATE (ASSENTAMENTO DE REVESTIMENTO CERÂMICO - PASTILHAS 10X10)
 CONTINUAÇÃO DO ASSENTAMENTO DOS COBOGÓ (FACHADA)
 CONTINUAÇÃO DO REJUNTE DO REVESTIMENTO CERÂMICO - PASTILHAS 10X10 (ARREMATES)

Condição do Tempo	
Manhã	
<input type="checkbox"/> Bom	<input type="checkbox"/> Chuva <input type="checkbox"/> Não Operável
Noite	
<input type="checkbox"/> Bom	<input type="checkbox"/> Chuva <input type="checkbox"/> Não Operável
EFETIVO DA OBRA	
ARCO	
Função	Qtde.
Engenheiro Civil	1
Administrativo	1
Mestre de Obras	1
Pedreiro	5
Ajudante Comum	5
Serralheiro	2
Pintor	5
Eletricista	2
TOTAL	20



ASSINATURAS:

 PREFEITURA MUNICIPAL DE SANTALUZ

 ARCO CONSTRUÇÕES E EMPREENDIMENTOS EIRELI
 [19.650.110/0001-27]
 ARCO CONSTRUÇÕES E EMPREENDIMENTOS EIRELI
 RUA SÍTIO DA ...
 [48.360-000 - QUEBRAS-BR]





RELATÓRIO SEMANAL DE OBRA

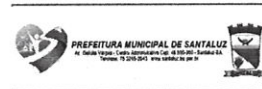

INTERESSADO: PREF. MUNICIPAL DE SANTALUZ/BA	CONTRATO: 130/2020	Nº: 444
OBJETO: CONSTRUÇÃO DE UMA ESCOLA COM 13 SALAS	TP: 003/2020	
ENDEREÇO: SEDE DO MUNICÍPIO - SANTALUZ/BA	CONTRATADA: ARCO CONST. E EMPREENDIMENTOS EIRELI	

ANOTAÇÕES		Período: 07/04/2022
------------------	--	---------------------

ATIVIDADES DESENVOLVIDAS:

CONTINUAÇÃO DA PINTURA
 CONTINUAÇÃO DO PILIMENTO DO PISO DE ALTA RESISTÊNCIA
 CONTINUAÇÃO DA CONFECÇÃO DAS GRADES (FACHADA)
 CONTINUAÇÃO DO ATERRO PARA ASSENTAMENTO DO PISO INTERTRAVADO
 CONTINUAÇÃO DO ASSENTAMENTO DO PISO INTERTRAVADO
 CONTINUAÇÃO DO ARREMATE (ASSENTAMENTO DE REVESTIMENTO CERÂMICO - PASTILHAS 10X10)
 CONTINUAÇÃO DO ASSENTAMENTO DOS COBOGÓ (FACHADA)
 CONTINUAÇÃO DO REJUNTE DO REVESTIMENTO CERÂMICO - PASTILHAS 10X10 (ARREMATES)

Condição do Tempo

Manhã

Bom Chuva Não Operável

Bom Chuva Não Operável

Noite

Bom Chuva Não Operável

EFETIVO DA OBRA

ARCO

Função	Qtde.
Engenheiro Civil	1
Administrativo	1
Mestre de Obras	1
Pedreiro	5
Ajudante Comum	5
Serralheiro	2
Pintor	5
Eletricista	2
TOTAL	20



ASSINATURAS:

 PREFEITURA MUNICIPAL DE SANTALUZ

 ARCO CONSTRUÇÕES E EMPREENDIMENTOS EIRELI

 ARCO CONSTRUÇÕES E EMPREENDIMENTOS EIRELI

ARCO CONST. E EMPREEND. EIRELI
 RUA ALTO DA CHACINHA 29 - CONTORNO
 45.350-000 - QUEIMADAS-BA





RELATÓRIO SEMANAL DE OBRA



INTERESSADO: PREF. MUNICIPAL DE SANTALUZ/BA	CONTRATO: 130/2020	Nº: 445
OBJETO: CONSTRUÇÃO DE UMA ESCOLA COM 13 SALAS	TP: 003/2020	
ENDEREÇO: SEDE DO MUNICÍPIO - SANTALUZ/BA	CONTRATADA: ARCO CONST. E EMPREENDIMENTOS EIRELI	

ANOTAÇÕES	Período: 08/04/2022
-----------	---------------------

ATIVIDADES DESENVOLVIDAS:

- CONTINUAÇÃO DA PINTURA
- CONTINUAÇÃO DO PILIMENTO DO PISO DE ALTA RESISTÊNCIA
- CONTINUAÇÃO DA CONFECÇÃO DAS GRADES (FACHADA)
- CONTINUAÇÃO DO ATERRO PARA ASSENTAMENTO DO PISO INTERTRAVADO
- CONTINUAÇÃO DO ASSENTAMENTO DO PISO INTERTRAVADO
- CONTINUAÇÃO DO ARREMATE (ASSENTAMENTO DE REVESTIMENTO CERÂMICO - PASTILHAS 10X10)
- CONTINUAÇÃO DO ASSENTAMENTO DOS COBOGÓ (FACHADA)
- CONTINUAÇÃO DO REJUNTE DO REVESTIMENTO CERÂMICO - PASTILHAS 10X10 (ARREMATES)
- CONTINUAÇÃO DA INSTALAÇÃO DO FORRO DE GESSO (DRYWAL)

Condição do Tempo	
Manhã	
<input checked="" type="checkbox"/> Bom	<input type="checkbox"/> Chuva <input type="checkbox"/> Não Operável
Noite	
<input checked="" type="checkbox"/> Bom	<input type="checkbox"/> Chuva <input type="checkbox"/> Não Operável
EFETIVO DA OBRA	
ARCO	
Função	Qtde.
Engenheiro Civil	1
Administrativo	1
Mestre de Obras	1
Pedreiro	5
Ajudante Comum	5
Serralheiro	2
Pintor	5
Eletricista	2
Gesseiro	2
TOTAL	22



ASSINATURAS:	ARCO CONSTRUÇÕES E EMPREENDIMENTOS EIRELI
PREFEITURA MUNICIPAL DE SANTALUZ	ARCO CONSTRUÇÕES E EMPREENDIMENTOS EIRELI





RELATÓRIO SEMANAL DE OBRA



INTERESSADO: PREF. MUNICIPAL DE SANTALUZ/BA	CONTRATO: 130/2020	Nº: 446
OBJETO: CONSTRUÇÃO DE UMA ESCOLA COM 13 SALAS	TP: 003/2020	
ENDEREÇO: SEDE DO MUNICÍPIO - SANTALUZ/BA	CONTRATADA: ARCO CONST. E EMPREENDIMENTOS EIRELI	

ANOTAÇÕES

ATIVIDADES DESENVOLVIDAS:

CONTINUAÇÃO DA PINTURA
 CONTINUAÇÃO DO PILIMENTO DO PISO DE ALTA RESISTÊNCIA
 CONTINUAÇÃO DA CONFECÇÃO DAS GRADES (FACHADA)
 CONTINUAÇÃO DO ATERRO PARA ASSENTAMENTO DO PISO INTERTRAVADO
 CONTINUAÇÃO DO ASSENTAMENTO DO PISO INTERTRAVADO
 CONTINUAÇÃO DO ARREMATE (ASSENTAMENTO DE REVESTIMENTO CERÂMICO - PASTILHAS 10X10)
 CONTINUAÇÃO DO ASSENTAMENTO DOS COBOGÔ (FACHADA)
 CONTINUAÇÃO DO REJUNTE DO REVESTIMENTO CERÂMICO - PASTILHAS 10X10 (ARREMATES)
 CONTINUAÇÃO DA INSTALAÇÃO DO FORRO DE GESSO (DRYWAL)
 INÍCIO DA CONFECÇÃO DO PADRÃO DE ENERGIA

Período:	09/04/2022
Condição do Tempo	
Manhã	
<input checked="" type="checkbox"/> Bom	<input type="checkbox"/> Chuva <input type="checkbox"/> Não Operável
Noite	
<input checked="" type="checkbox"/> Bom	<input type="checkbox"/> Chuva <input type="checkbox"/> Não Operável
EFETIVO DA OBRA	
ARCO	
Função	Qtde.
Engenheiro Civil	1
Administrativo	1
Mestre de Obras	1
Padreiro	5
Ajudante Comum	5
Serralheiro	2
Pintor	5
Eletricista	2
Gesseiro	2
TOTAL	22



ASSINATURAS:

 PREFEITURA MUNICIPAL DE SANTALUZ

 ARCO CONSTRUÇÕES E EMPREENDIMENTOS EIRELI

 ARCO CONSTRUÇÕES E EMPREENDIMENTOS EIRELI

Documento assinado no Assinador Registro de Imóveis. Para validar o documento e suas assinaturas acesse <https://assinador.registrodeimoveis.org.br/validar/UTYKW-5RQPF-SAJRD-WJEX3>.





RELATÓRIO SEMANAL DE OBRA



INTERESSADO: PREF. MUNICIPAL DE SANTALUZ/BA	CONTRATO: 130/2020	Nº: 447
OBJETO: CONSTRUÇÃO DE UMA ESCOLA COM 13 SALAS	TP: 003/2020	
ENDEREÇO: SEDE DO MUNICÍPIO - SANTALUZ/BA	CONTRATADA: ARCO CONST. E EMPREENDIMENTOS EIRELI	

ANOTAÇÕES

DOMINGO - NÃO HOUE PRODUTIVIDADE NESTE DIA

Período: 10/04/2022

Condição do Tempo

Manhã
 Bom Chuva Não Operável
 Noite
 Bom Chuva Não Operável

EFETIVO DA OBRA

ARCO	
Função	Qtde.
Engenheiro Civil	1
Administrativo	1
Mestre de Obras	1
Pedreiro	5
Ajudante Comum	5
Serralheiro	2
Pintor	5
Eletricista	2
Gesseiro	2
TOTAL	22



ASSINATURAS:

 PREFEITURA MUNICIPAL DE SANTALUZ

19.650.110/0001-277
 ARCO CONSTRUÇÕES E EMPREENDIMENTOS EIRELI
 E EMPREENDIMENTOS EIRELI
 RUA ALTO DA CHACARA, 1000 - JARDIM
 ARCO CONSTRUÇÕES E EMPREENDIMENTOS EIRELI





RELATÓRIO SEMANAL DE OBRA



INTERESSADO: PREF. MUNICIPAL DE SANTALUZ/BA	CONTRATO: 130/2020	N°: 448
OBJETO: CONSTRUÇÃO DE UMA ESCOLA COM 13 SALAS	TP: 003/2020	
ENDEREÇO: SEDE DO MUNICÍPIO - SANTALUZ/BA	CONTRATADA: ARCO CONST. E EMPREENDIMENTOS EIRELI	

ANOTAÇÕES

ATIVIDADES DESENVOLVIDAS:

CONTINUAÇÃO DA PINTURA
 CONTINUAÇÃO DO PILIMENTO DO PISO DE ALTA RESISTÊNCIA
 CONTINUAÇÃO DA CONFEÇÃO DAS GRADES (FACHADA)
 CONTINUAÇÃO DO ATERRO PARA ASSENTAMENTO DO PISO INTERTRAVADO
 CONTINUAÇÃO DO ASSENTAMENTO DO PISO INTERTRAVADO
 CONTINUAÇÃO DO ARREMATE (ASSENTAMENTO DE REVESTIMENTO CERÂMICO - PASTILHAS 10X10)
 CONCLUSÃO DO ASSENTAMENTO DOS COBOGÓ (FACHADA)
 CONTINUAÇÃO DO REJUNTE DO REVESTIMENTO CERÂMICO - PASTILHAS 10X10 (ARREMATES)
 CONTINUAÇÃO DA INSTALAÇÃO DO FORRO DE GESSO (DRYWAL)
 CONTINUAÇÃO DA CONFEÇÃO DO PADRÃO DE ENERGIA

Período:	11/04/2022
Condição do Tempo	
Manhã	
<input checked="" type="checkbox"/> Bom	<input type="checkbox"/> Chuva <input type="checkbox"/> Não Operável
Noite	
<input checked="" type="checkbox"/> Bom	<input type="checkbox"/> Chuva <input type="checkbox"/> Não Operável
EFETIVO DA OBRA	
ARCO	
Função	Qtde.
Engenheiro Civil	1
Administrativo	1
Mestre de Obras	1
Pedreiro	5
Ajudante Comum	5
Serralheiro	2
Pintor	5
Eletricista	2
Gesseiro	2
TOTAL	22



ASSINATURAS:	
PREFEITURA MUNICIPAL DE SANTALUZ	ARCO CONSTRUÇÕES E EMPREENDIMENTOS EIRELI
	ARCO CONSTRUÇÕES E EMPREENDIMENTOS EIRELI





RELATÓRIO SEMANAL DE OBRA

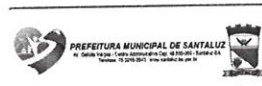

INTERESSADO: PREF. MUNICIPAL DE SANTALUZ/BA	CONTRATO: 130/2020	Nº: 449
OBJETO: CONSTRUÇÃO DE UMA ESCOLA COM 13 SALAS	TP: 003/2020	
ENDEREÇO: SEDE DO MUNICÍPIO - SANTALUZ/BA	CONTRATADA: ARCO CONST. E EMPREENDIMENTOS EIRELI	

ANOTAÇÕES	Período: 12/04/2022
-----------	---------------------

ATIVIDADES DESENVOLVIDAS:

- CONTINUAÇÃO DA PINTURA
- CONTINUAÇÃO DO PILIMENTO DO PISO DE ALTA RESISTÊNCIA
- CONTINUAÇÃO DA CONFECÇÃO DAS GRADES (FACHADA)
- CONTINUAÇÃO DO ATERRO PARA ASSENTAMENTO DO PISO INTERTRAVADO
- CONTINUAÇÃO DO ASSENTAMENTO DO PISO INTERTRAVADO
- CONTINUAÇÃO DO ARREMATE (ASSENTAMENTO DE REVESTIMENTO CERÂMICO - PASTILHAS 10X10)
- CONTINUAÇÃO DO REJUNTE DO REVESTIMENTO CERÂMICO - PASTILHAS 10X10 (ARREMATES)
- CONTINUAÇÃO DA INSTALAÇÃO DO FORRO DE GESSO (DRYWAL)
- CONTINUAÇÃO DA CONFECÇÃO DO PADRÃO DE ENERGIA

Condição do Tempo	
Manhã	
<input type="checkbox"/> Bom	<input type="checkbox"/> Chuva <input type="checkbox"/> Não Operável
Noite	
<input type="checkbox"/> Bom	<input type="checkbox"/> Chuva <input type="checkbox"/> Não Operável
EFETIVO DA OBRA	
ARCO	
Função	Qtde.
Engenheiro Civil	1
Administrativo	1
Mestre de Obras	1
Pedreiro	5
Ajudante Comum	5
Serralheiro	2
Pintor	5
Eletricista	2
Gesseiro	2
TOTAL	22



ASSINATURAS:

PREFEITURA MUNICIPAL DE SANTALUZ

19 650 110/0001-27
ARCO CONSTRUÇÕES E EMPREENDIMENTOS EIRELI

ARCO CONSTRUÇÕES E EMPREENDIMENTOS EIRELI





RELATÓRIO SEMANAL DE OBRA



INTERESSADO: PREF. MUNICIPAL DE SANTALUZ/BA	CONTRATO: 130/2020	Nº: 450
OBJETO: CONSTRUÇÃO DE UMA ESCOLA COM 13 SALAS	TP: 003/2020	
ENDEREÇO: SEDE DO MUNICÍPIO - SANTALUZ/BA	CONTRATADA: ARCO CONST. E EMPREENDIMENTOS EIRELI	

ANOTAÇÕES

ATIVIDADES DESENVOLVIDAS:

CONTINUAÇÃO DA PINTURA
 CONTINUAÇÃO DO PILIMENTO DO PISO DE ALTA RESISTÊNCIA
 CONTINUAÇÃO DA CONFECÇÃO DAS GRADES (FACHADA)
 CONTINUAÇÃO DO ATERRO PARA ASSENTAMENTO DO PISO INTERTRAVADO
 CONTINUAÇÃO DO ASSENTAMENTO DO PISO INTERTRAVADO
 CONTINUAÇÃO DO ARREMATE (ASSENTAMENTO DE REVESTIMENTO CERÂMICO - PASTILHAS 10X10)
 CONTINUAÇÃO DO REJUNTE DO REVESTIMENTO CERÂMICO - PASTILHAS 10X10 (ARREMATES)
 CONTINUAÇÃO DA INSTALAÇÃO DO FORRO DE GESSO (DRYWAL)
 CONCLUSÃO DA CONFECÇÃO DO PADRÃO DE ENERGIA
 INÍCIO DO PLANTIO (PAISAGISMO)

Período:	13/04/2022
Condição do Tempo	
Manhã	
<input checked="" type="checkbox"/> Bom	<input type="checkbox"/> Chuva <input type="checkbox"/> Não Operável
<input checked="" type="checkbox"/> Bom	<input type="checkbox"/> Chuva <input type="checkbox"/> Não Operável
Noite	
<input checked="" type="checkbox"/> Bom	<input type="checkbox"/> Chuva <input type="checkbox"/> Não Operável
EFETIVO DA OBRA	
ARCO	
Função	Qlde.
Engenheiro Civil	1
Administrativo	1
Mestre de Obras	1
Pedreiro	5
Ajudante Comum	5
Serralheiro	2
Pintor	5
Eletricista	2
Gesseiro	2
TOTAL	22



ASSINATURAS:

 PREFEITURA MUNICIPAL DE SANTALUZ

 ARCO CONSTRUÇÕES E EMPREENDIMENTOS EIRELI

 ARCO CONSTRUÇÕES E EMPREENDIMENTOS EIRELI





MANIFESTO DE ASSINATURAS



Código de validação: UTYKW-5RQPF-SAJRD-WJEX3

Documento assinado com o uso de certificado digital ICP Brasil, no Assinador Registro de Imóveis, pelos seguintes signatários:

Rafael De Araujo Pereira (CPF 027.662.785-75)

Para verificar as assinaturas, acesse o link direto de validação deste documento:

<https://assinador.registrodeimoveis.org.br/validate/UTYKW-5RQPF-SAJRD-WJEX3>

Ou acesse a consulta de documentos assinados disponível no link abaixo e informe o código de validação:

<https://assinador.registrodeimoveis.org.br/validate>



...